

ALHAURÍN EL GRANDE

355.000 €

REFERENCIA R5061115

Adosado en Alhaurín El Grande

3	4	216 m²	46 m²
DORMITORIOS	BAÑOS	CONSTRUIDOS	TERRAZA









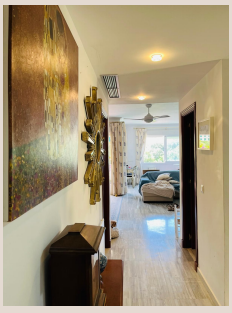



Descripción

Adosada, Alhaurín el Grande, Costa del Sol. 3 Dormitorios, 4 Baños, Construidos 216 m², Terraza 15 m². Posición : Campo, Cerca de Golf, Cerca de los Bosques, Urbanización. Orientación : Sur. Estado : Excelente, Buen. Piscina : Comunitaria. Climatización : Aire Acondicionado, Calefacción Central.. Vistas : Montaña, Golf, Bosques. Caracteristicas : Armarios Empotrados, Terraza Privada, WiFi, Trastero, Lavadero, Baño En-Suite, Suelos de Mármol, Barbacoa, Doble acristalamiento, Sótano. Muebles : Parcialmente. Cocina : Equipada. Jardin : Privado. Aparcamiento : Privado. Servicios Públicos : Electricidad. Categoría : Reventa.

Detalles

Referencia	R5061115	Tipo de propiedad	Adosado
Estado	Venta	Precio	355.000 €
Dormitorios	3	Baños	4
Construidos	216 m²	Parcela	–
Terraza	46 m²	Plazas de parking	a consultar

Características

Piscina, Aire acondicionado, Vistas a la montaña, Jardín privado, Parking, Reventa