+34 604 489 646
info@luxury-realty.com
luxury-realty.com



SAN LUIS DE SABINILLAS

210.000 €

REFERENCIA R5061784

Apartamento en San Luis De Sabinillas

2	2	68 m²	8 m²
DORMITORIOS	BAÑOS	CONSTRUIDOS	TERRAZA









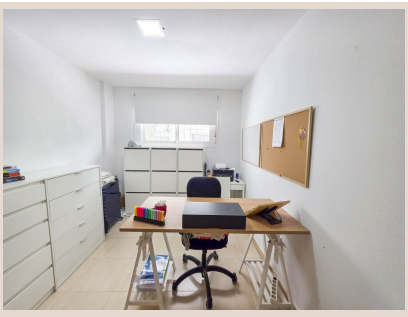



Descripción

Ubicado en el corazón de San Luis de Sabinillas, este apartamento de dos dormitorios y dos baños ofrece la combinación perfecta entre comodidad urbana y cercanía al mar. Situado en una planta intermedia de un edificio con ascensor, este hogar cuenta con una distribución funcional y una orientación suroeste que garantiza una excelente luminosidad durante todo el día. El interior presenta una cocina semiabierta con espacio de lavandería, un salón-comedor con acceso directo a una acogedora terraza privada de aproximadamente 8 m², ideal para disfrutar del aire libre y del entorno urbano. El apartamento se vende parcialmente amueblado y cuenta con suelos de gres, además de disponer de plaza de garaje incluida en el precio. La ubicación es inmejorable: a tan solo 5 minutos andando de la playa, el puerto deportivo de La Duquesa y el paseo marítimo con una amplia oferta de bares, restaurantes y tiendas. También se puede acceder fácilmente a pie a supermercados, farmacias, parques, colegios y todo tipo de servicios. Además, en menos de 10 minutos en coche se llega a varios campos de golf y a Estepona centro. Este apartamento es una excelente opción como vivienda habitual, gracias a su proximidad al mar y a todos los servicios. Una opción práctica, bien situada y lista para entrar a vivir en una de las zonas más cotizadas del litoral malagueño.

Detalles

Referencia	R5061784	Tipo de propiedad	Apartamento
Estado	Venta	Precio	210.000 €
Dormitorios	2	Baños	2
Construidos	68 m²	Parcela	–
Terraza	8 m²	Plazas de parking	a consultar

Características

Piscina, Ascensor, Parking, Reventa

Asesoramiento personal

Pídanos más información o concierte una visita privada, en persona o por videollamada.

+34 604 489 646
info@luxury-realty.com
Avda. Rotary International, 5 · Edificio Tembo, 23
29660 Marbella