

ALOZAINA

desde 320.000 €

Villa en Alozaina

REFERENCIA R5063392

5	5	100 m²	17.867 m²	28 m²
DORMITORIOS	BAÑOS	CONSTRUIDOS	PARCELA	TERRAZA

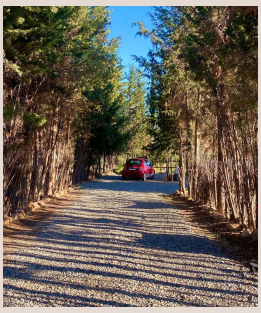





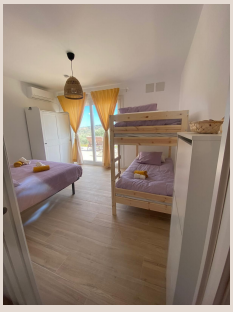





Descripción

Finca Rústica con Licencia Turística y 2 Establos de Caballos Bienvenidos a esta magnífica finca rústica, un oasis de tranquilidad y belleza en la montaña, ideal para aquellos que buscan una escapada única o un lugar especial para eventos memorables. Esta propiedad, con una casa construida de 100 metros cuadrados, está perfectamente preparada para ofrecer alquiler vacacional, retiros, despedidas, fiestas familiares y una variedad de eventos. También dispone de 180 Olivares que en esta última temporada han recogido 1.519kg de aceitunas produciendo 387,5L Aceite para consumir. Además dispone de arboles frutales como de Aguacates, Almendros y otras variedades. Características de la Propiedad: Superficie: 100 metros cuadrados de construcción en una extensa finca rústica con 17.867m2. Habitaciones: 4 amplias habitaciones, cada una con su propio baño en suite, garantizando privacidad y confort para todos los huéspedes. Dispone de: Licencia Turística: Totalmente equipada y legalizada para el alquiler vacacional, proporcionando una excelente oportunidad de negocio. Certificado Ecológico: Para cultivar y promover productos ecológicos a la comunidad. Entorno Natural: Ubicada en plena montaña, la finca ofrece vistas panorámicas espectaculares, senderos naturales y un ambiente de paz y serenidad incomparable. Espacios para Eventos: La propiedad es ideal para retiros espirituales, despedidas de soltero/a, fiestas familiares y otros eventos especiales, ofreciendo un entorno único y memorable. Instalaciones: Establo para dos caballos, espacio para los caballos pasear, áreas de descanso al aire libre y espacios abiertos para actividades y celebraciones. Actualmente: La cocina esta situada en una habitación que tiene preinstalado todo para ser un dormitorio con baño en suite. Entonces tiene la preinstalacón instalada en la zona exterior para construir la cocina en el exterior y así disponer de 5 habitaciones con 5 baños en suite. Accesibilidad: Fácil acceso a través de caminos rurales bien mantenidos, con suficiente espacio para estacionamiento. Descripción Detallada: Al entrar en esta encantadora finca, te recibe un ambiente cálido y acogedor, con una decoración que combina el estilo rústico tradicional con todas las comodidades modernas. Las cuatro habitaciones, todas con baño en suite, están diseñadas para ofrecer el máximo confort, con amplias camas, ropa de cama de alta calidad y vistas impresionantes a la naturaleza circundante. La cocina, completamente equipada, permite preparar desde comidas caseras hasta banquetes para eventos. En el exterior, encontrarás múltiples áreas de descanso y un amplio espacio para actividades al aire libre, perfectas para retiros y celebraciones. Usos Potenciales: Alquiler Vacacional: Aprovecha la licencia turística para generar ingresos constantes alquilando la propiedad a turistas que buscan una experiencia única en la montaña. Retiros y Despedidas: Organiza retiros de bienestar, meditación o yoga en un entorno natural que favorece la relajación y la desconexión. Eventos Especiales: Ofrece un espacio inolvidable para bodas, aniversarios, cumpleaños y otras celebraciones familiares en un entorno idílico. Esta finca rústica no es solo una propiedad, es una oportunidad para crear recuerdos inolvidables y disfrutar de un estilo de vida en armonía con la naturaleza. No pierdas la oportunidad de adquirir este tesoro en la montaña. Para más información o para concertar una visita, no dudes en contactarnos. ¡Te esperamos para descubrir juntos este paraíso en la montaña!ndro, y otras.

Detalles

Referencia	R5063392	Tipo de propiedad	Villa
Estado	Venta	Precio	desde 320.000 €
Dormitorios	5	Baños	5
Construidos	100 m²	Parcela	17.867 m²
Terraza	28 m²	Plazas de parking	a consultar

Características

Obra nueva, Piscina, Aire acondicionado, Vistas a la montaña, Jardín privado, Parking, Casa de vacaciones