+34 604 489 646
info@luxury-realty.com
luxury-realty.com



ALHAURÍN EL GRANDE

Villa en Alhaurín El Grande

895.000 €

REFERENCIA R5065435

5	4	406 m²	1.082 m²
DORMITORIOS	BAÑOS	CONSTRUIDOS	PARCELA

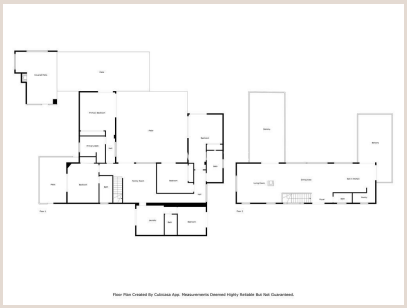

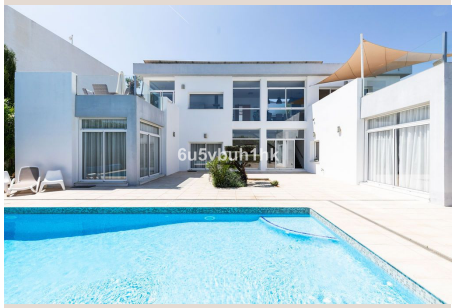



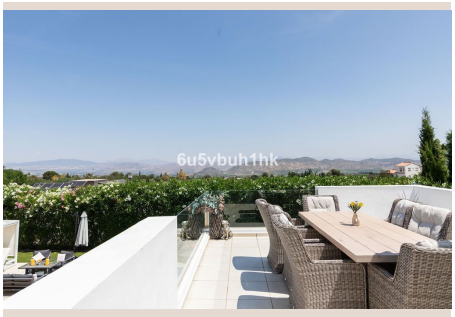





Descripción

Amplio y moderno chalet con impresionantes vistas al campo situado dentro de una comunidad cerrada muy cerca de Alhaurín el Grande. Al entrar en esta hermosa casa tiene las vistas más impresionantes de la sala de estar de planta abierta y cocina en la planta superior que se abre a dos grandes terrazas donde podrá relajarse y disfrutar de las vistas de los alrededores a las montañas y más allá. Ventanas de piso a techo en toda esta villa moderna permiten mucha luz natural en todas las habitaciones. En la planta baja hay cinco amplios dormitorios y cuatro baños, un segundo salón y un lavadero. La planta baja conduce a un jardín privado de fácil mantenimiento con una piscina privada climatizada, terrazas soleadas y una cocina exterior y zona de barbacoa. Esta impresionante villa está a pocos minutos de la ciudad de Alhaurín el Grande, que tiene muchos restaurantes excelentes tiendas locales y escuelas y está a sólo 20 minutos del aeropuerto de Málaga y la costa.

Detalles

Referencia	R5065435	Tipo de propiedad	Villa
Estado	Venta	Precio	895.000 €
Dormitorios	5	Baños	4
Construidos	406 m²	Parcela	1.082 m²
Terraza	–	Plazas de parking	a consultar

Características

Piscina, Aire acondicionado, Calefacción, Vistas a la montaña, Jardín privado, Parking

Asesoramiento personal

Pídanos más información o concierte una visita privada, en persona o por videollamada.

+34 604 489 646
info@luxury-realty.com
Avda. Rotary International, 5 · Edificio Tembo, 23
29660 Marbella