

CENTRO HISTÓRICO

1.150.000 €

REFERENCIA R5066809

Apartamento en Centro Histórico

3	3	172 m²
DORMITORIOS	BAÑOS	CONSTRUIDOS







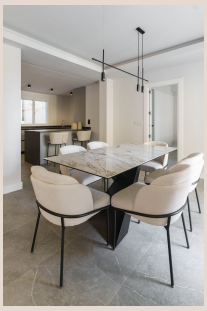





Descripción

Exclusivo apartamento reformado en el corazón de Málaga Ubicado a escasos pasos de la emblemática Calle Marqués de Larios, este espectacular apartamento de 170 m² combina a la perfección elegancia, confort y una ubicación inmejorable. Completamente reformado con materiales de alta calidad, ofrece un estilo de vida moderno en pleno centro histórico. La vivienda cuenta con tres amplios dormitorios y tres baños completos, ideales para familias o quienes valoran el espacio y la privacidad. La cocina de diseño contemporáneo se integra de forma abierta con el salón-comedor, creando un ambiente luminoso y acogedor que se extiende hacia una encantadora terraza, perfecta para disfrutar del clima malagueño. Una oportunidad única para vivir o invertir en una de las zonas más codiciadas de la ciudad, con todos los servicios, comercios y atractivos culturales a un paso. Para más información o concertar una visita, no dude en ponerse en contacto con nosotros. Estaremos encantados de atenderle.

Detalles

Referencia	R5066809	Tipo de propiedad	Apartamento
Estado	Venta	Precio	1.150.000 €
Dormitorios	3	Baños	3
Construidos	172 m²	Parcela	–
Terraza	–	Plazas de parking	a consultar

Características

Aire acondicionado, Ascensor