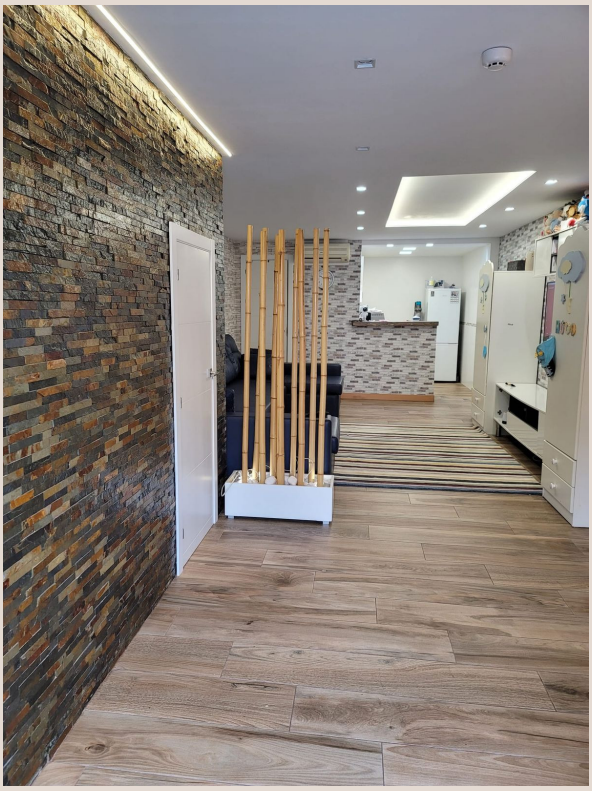

FUENGIROLA

520.000 €

REFERENCIA R5067157

Tu Paraíso Renovado en Primera Línea de Playa en Fuengirola: Una Oportunidad Exclusiva con Luxury Realty

2	2	84 m²
DORMITORIOS	BAÑOS	CONSTRUIDOS













Descripción

Luxury Realty le extiende una invitación personal a descubrir un estilo de vida sin igual en la vibrante Costa del Sol. ¿Sueña con despertar cada mañana con la suave brisa marina acariciando su rostro, el sonido rítmico de las olas como banda sonora y la promesa de un día soleado? Deje de soñar y comience a vivir esa realidad hoy mismo en esta extraordinaria casa adosada.

Presentamos una joya inmobiliaria que pocas veces aparece en el mercado: una casa adosada de dos plantas, meticulosamente renovada por completo, situada a escasos 200 metros del animado Paseo Marítimo de Fuengirola. Sí, lo ha leído bien: un auténtico privilegio que le permite tener la playa literalmente a sus pies, junto a todo el encanto y la vitalidad que ofrece esta codiciada localidad del sur de España. Fuengirola, enclavada en el corazón de la Costa del Sol, es sinónimo de calidad de vida, con sus extensas playas de arena fina, una gastronomía mediterránea exquisita y un ambiente cosmopolita que invita a disfrutar cada momento. Este es el escenario perfecto para quienes buscan sol, mar y el buen vivir.

¿Qué hace a esta propiedad tan singular y codiciada?

Ubicación Insuperable en el Corazón de Fuengirola: Imagínese salir de su hogar y, en tan solo unos instantes, sentir la arena bajo sus pies o sumergirse en las refrescantes aguas del Mediterráneo. Esta casa adosada goza de una ubicación envidiable, a un paso de las mejores playas de Fuengirola y a escasos metros del icónico Paseo Marítimo, un epicentro de actividad con una vasta oferta de restaurantes, cafeterías, tiendas y boutiques. Tendrá acceso inmediato a la auténtica esencia andaluza, con sus chiringuitos de pescado fresco, sus tapas tradicionales y la calidez de su gente. La conveniencia es absoluta: supermercados, centros de salud, transporte público y opciones de ocio están al alcance de su mano, permitiéndole disfrutar de una vida cómoda y sin necesidad de depender del coche. Vivir aquí es experimentar el auténtico estilo de vida mediterráneo en una de sus máximas expresiones.

Diseño y Calidad "Listo para Estrenar": Olvídese de las preocupaciones de las reformas y las obras. Esta vivienda ha sido completamente renovada con un gusto exquisito y los más altos estándares de calidad, ofreciendo un diseño moderno y funcional. Es "como nueva" y "lista para entrar a vivir", esperando únicamente que traiga su traje de baño y sus ganas de disfrutar. Cada rincón ha sido optimizado para maximizar la entrada de luz natural, creando espacios luminosos, amplios y acogedores que invitan al relax y al bienestar. Los acabados de primera calidad, desde los suelos hasta los baños y la cocina, reflejan una atención al detalle que garantiza durabilidad, estética y confort. La combinación de un diseño contemporáneo con la calidez de un hogar es palpable en cada estancia.

Espacio y Comodidad para Todos: Distribuida inteligentemente en dos plantas, esta casa adosada cuenta con 2 amplios dormitorios y 2 modernos baños, lo que la convierte en el hogar ideal para familias, parejas o como un lujoso refugio para usted. Los dormitorios ofrecen privacidad y confort, mientras que los baños, diseñados con un estilo contemporáneo, aportan funcionalidad y un toque de sofisticación. Hay espacio de sobra para sus seres queridos, para recibir visitas y para crear recuerdos inolvidables bajo el sol de la Costa del Sol. La distribución permite una vida fluida entre los diferentes ambientes, haciendo de cada día una experiencia placentera.

Una Inversión Inteligente en un Destino Codiciado: Ya sea que esté buscando su residencia permanente bajo el eterno sol andaluz, una casa de vacaciones para escapar del frío y las rutinas, o una inversión estratégica en uno de los destinos con mayor rentabilidad y demanda de la Costa del Sol, esta propiedad representa una oportunidad inmejorable. La ubicación privilegiada, la renovación completa y la consolidada popularidad de Fuengirola aseguran un valor duradero y un potencial de revalorización significativo. Es el momento de asegurar su patrimonio en un lugar donde la calidad de vida y la inversión se fusionan.

No deje que esta oportunidad única se le escape. Propiedades con estas características, en una ubicación tan inmejorable y completamente renovadas, son escasas en el mercado actual. En Luxury Realty, entendemos el valor de la exclusividad y la calidad. Contacte con nosotros hoy mismo para obtener más información detallada y para concertar una visita personal. Permítanos guiarle en el proceso de descubrir su nuevo hogar en el paraíso, un lugar donde el sol, el mar y la buena vida le esperan.

Detalles

Referencia	R5067157	Tipo de propiedad	Adosado
Estado	Venta	Precio	520.000 €
Dormitorios	2	Baños	2
Construidos	84 m²	Parcela	–
Terraza	–	Plazas de parking	a consultar

Características

Aire acondicionado, Calefacción, Casa de vacaciones, Inversión, Reventa