

COÍN

desde 449.000 €

# Villa en Coín

REFERENCIA R5069542

| 3 | 2 | 121 m² | 566 m² | 70 m² |
|---|---|---|---|---|
| DORMITORIOS | BAÑOS | CONSTRUIDOS | PARCELA | TERRAZA |

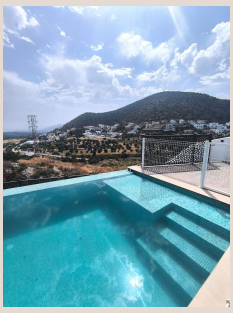





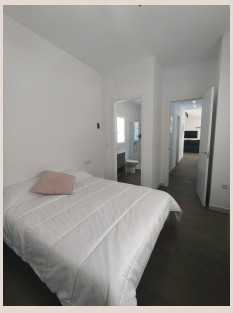

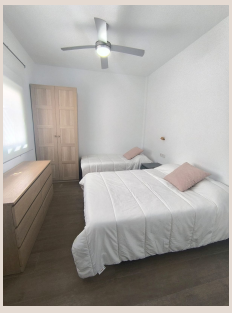



# Descripción

Casa independiente con piscina Infinity y vistas, frente a La Trocha – Coín Moderna vivienda unifamiliar en una ubicación privilegiada, justo frente al centro comercial La Trocha en Coín. Construida sobre una parcela de 566 m², la casa cuenta con 121 m² construidos, una zona exterior de 70 m², y una espectacular piscina Infinity con vistas despejadas. Se distribuye en una sola planta con 3 habitaciones, 2 baños completos, cocina equipada y salón luminoso. La vivienda es de reciente construcción, equipada con placas solares y está preparada estructuralmente para poder edificar una segunda planta en el futuro. Un entorno ideal para quienes buscan tranquilidad sin renunciar a la comodidad de tener todos los servicios cerca.

# Detalles

| | | | |
|---|---|---|---|
| Referencia | R5069542 | Tipo de propiedad | Villa |
| Estado | Venta | Precio | desde 449.000 € |
| Dormitorios | 3 | Baños | 2 |
| Construidos | 121 m² | Parcela | 566 m² |
| Terraza | 70 m² | Plazas de parking | a consultar |

# Características

Obra nueva, Piscina, Aire acondicionado, Vistas a la montaña, Jardín privado, Parking