+34 604 489 646
info@luxury-realty.com
luxury-realty.com



ALHAURÍN DE LA TORRE

460.000 €

Adosado en Alhaurín De La Torre

REFERENCIA R5070208

3	3	267 m²
DORMITORIOS	BAÑOS	CONSTRUIDOS







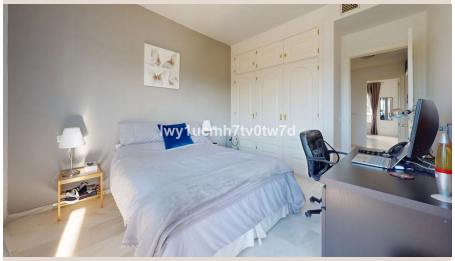





Descripción

Casa de 267 m² junto a la casa club del Lauro Golf. Ubicado en un exclusivo complejo residencial junto a club de golf de 27 hoyos, ofrece una vida de lujo y comodidad, disfruta de vistas panorámicas al campo de golf, el Valle del Guadalhorce y la majestuosa Sierra de Mijas. La casa consta de un amplio salón, comedor y cocina. El sótano tiene un gran espacio de estudio/oficina y un trastero de buen tamaño. La plaza de garaje tiene suficiente espacio para dos coches. La primera planta tiene tres habitaciones dobles y dos baños, uno de ellos en suite, con vistas al Valle del Guadalhorce, al primer fairway y a la casa club. La segunda planta da acceso a dos terrazas orientadas al norte y al sur. Además del campo de golf, el complejo residencial ofrece una variedad de instalaciones deportivas y recreativas, incluyendo piscina, un club de pádel y un centro ecuestre. A tan solo diez minutos de la principal autopista de la Costa del Sol y a quince minutos del aeropuerto y la playa. Distribuido en 3 plantas, amplio salón con acceso al jardín, vistas panorámicas y garaje con acceso directo a la vivienda.

Detalles

Referencia	R5070208	Tipo de propiedad	Adosado
Estado	Venta	Precio	460.000 €
Dormitorios	3	Baños	3
Construidos	267 m²	Parcela	–
Terraza	–	Plazas de parking	a consultar

Características

Piscina, Aire acondicionado, Jardín privado

Asesoramiento personal

Pídanos más información o concierte una visita privada, en persona o por videollamada.

+34 604 489 646
info@luxury-realty.com
Avda. Rotary International, 5 · Edificio Tembo, 23
29660 Marbella