

ESTACION DE CARTAMA

Villa en Estacion De Cartama

735.000 €

REFERENCIA R5070265

6	5	400 m²	900 m²
DORMITORIOS	BAÑOS	CONSTRUIDOS	PARCELA

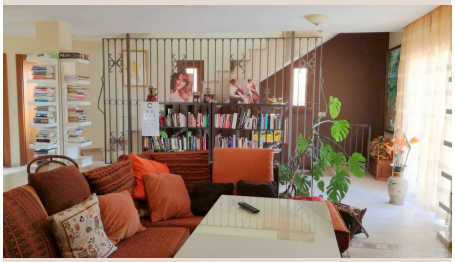





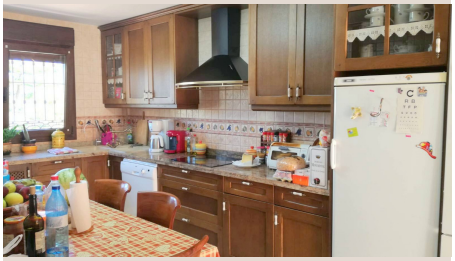

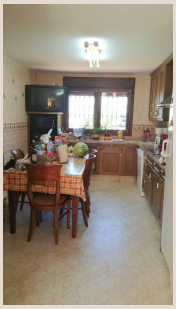



Descripción

Chalet independiente, Estación de Cártama, Costa del Sol. 6 dormitorios, 5 baños, 400 m² construidos, 900 m² de terreno. Magnífica villa en una zona tranquila de la popular localidad de Estación de Cártama. Excelentes conexiones por carretera y tren con el centro de Málaga. Distribuida en 4 plantas, esta espaciosa propiedad es ideal. Ubicación: Pueblo, Cerca de tiendas, Cerca de colegios. Estado: Buen estado. Piscina: Espacio para piscina. Climatización: Aire acondicionado, Calefacción central, Chimenea. Características: Terraza cubierta, Armarios empotrados, Cerca de transporte, Terraza privada, Lavadero, Doble acristalamiento, Fibra óptica. Cocina: Equipada. Jardín: Privado. Aparcamiento: Privado. Suministros: Electricidad, Agua potable. Categoría: Reventa.

Detalles

Referencia	R5070265	Tipo de propiedad	Villa
Estado	Venta	Precio	735.000 €
Dormitorios	6	Baños	5
Construidos	400 m²	Parcela	900 m²
Terraza	–	Plazas de parking	a consultar

Características

Piscina, Aire acondicionado, Jardín privado, Parking, Reventa