+34 604 489 646
info@luxury-realty.com
luxury-realty.com



COÍN

435.000 €

Adosado en Coín

REFERENCIA R5070322

4	3	252 m²
DORMITORIOS	BAÑOS	CONSTRUIDOS











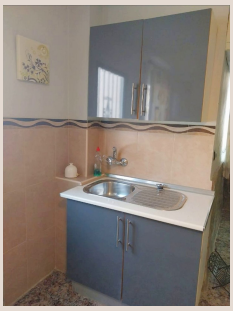

Descripción

Casa adosada, Coín, Costa del Sol. 4 dormitorios, 3 baños, 252 m² construidos. La casa tiene 3 plantas. En la planta baja se encuentra un garaje para 3 vehículos, con amplio espacio de almacenamiento y un baño. La planta principal cuenta con 3 dormitorios muy amplios y luminosos, un amplio salón, un baño completo, cocina y un pequeño patio. En la planta alta se encuentra una cocina abierta al salón con chimenea, otro dormitorio con baño en suite y una terraza de aproximadamente 80 m². Ubicación muy céntrica con supermercados, colegios, parques infantiles y todo lo necesario para el día a día. Ubicación: Pueblo, Cerca de tiendas, Cerca de colegios. Estado: Buen estado. Climatización: Aire acondicionado. Vistas: Urbanas. Características: Armarios empotrados, Cerca de transporte, Trastero, Fibra óptica. Cocina: Equipada. Aparcamiento: Garaje privado. Servicios: Electricidad, Agua Potable, Teléfono.

Detalles

Referencia	R5070322	Tipo de propiedad	Adosado
Estado	Venta	Precio	435.000 €
Dormitorios	4	Baños	3
Construidos	252 m²	Parcela	–
Terraza	–	Plazas de parking	a consultar

Características

Aire acondicionado, Parking

Asesoramiento personal

Pídanos más información o concierte una visita privada, en persona o por videollamada.

+34 604 489 646
info@luxury-realty.com
Avda. Rotary International, 5 · Edificio Tembo, 23
29660 Marbella