

SAN LUIS DE SABINILLAS

330.000 €

REFERENCIA R5073241

Apartamento en San Luis De Sabinillas

2	1	90 m²	10 m²
DORMITORIOS	BAÑOS	CONSTRUIDOS	TERRAZA





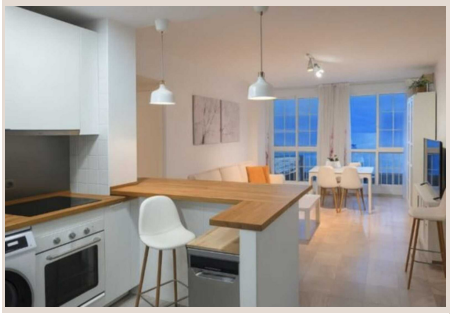







Descripción

Levántese por la mañana contemplando el mar Mediterráneo!, precioso apartamento en primera línea de playa en Sabinillas, junto al paseo marítimo. El apartamento de 2 dormitorios y un cuarto de baño, posee un amplio salón comedor con cocina americana abierta al salón para poder cocinar con vistas al mar. La propiedad ha sido totalmente renovada e incluye los muebles y una plaza de garaje subterránea en una comunidad próxima Si desea vivir en el centro de Sabinillas y no tener que coger el coche si no lo desea para ir a hacer la compra, a restaurantes o a la playa, esta es una gran oportunidad.

Detalles

Referencia	R5073241	Tipo de propiedad	Apartamento
Estado	Venta	Precio	330.000 €
Dormitorios	2	Baños	1
Construidos	90 m²	Parcela	–
Terraza	10 m²	Plazas de parking	a consultar

Características

Primera línea, Aire acondicionado, Vistas al mar, Ascensor, Parking, Reventa