+34 604 489 646
info@luxury-realty.com
luxury-realty.com



CUEVAS BAJAS

Adosado en Cuevas Bajas

110.000 €

REFERENCIA R5075734

4	1	136 m²	186 m²
DORMITORIOS	BAÑOS	CONSTRUIDOS	PARCELA











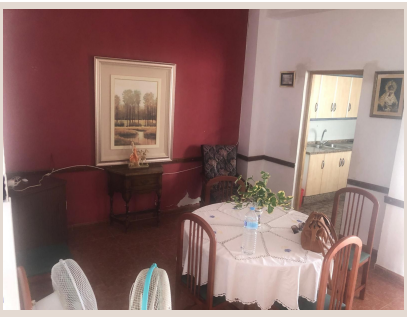

Descripción

Encanto rural con potencial: Casa de pueblo en Cuevas Bajas (Antequera) ¿Buscas tranquilidad, espacio y una ubicación estratégica? Te presentamos esta acogedora casa de pueblo situada en Cuevas Bajas, en plena comarca de Antequera, a solo 20 minutos del Puerto Seco de Antequera, una zona industrial y económica en pleno auge. ???? Distribución de la vivienda Esta propiedad, ideal como primera residencia, casa vacacional o inversión rural, se distribuye en dos plantas: •Planta principal: o1 dormitorio oSalón-comedor oCocina equipada oBaño completo oAmplio patio a dos alturas, con varias parras que ofrecen sombra natural oTrastero de gran tamaño también en dos niveles •Planta superior: o3 dormitorios dobles oPasillo distribuidor oAseo ????■■■ Ubicación y servicios A tan solo unos pasos andando de todos los servicios esenciales: ???? Oficina de correos | ????■ Ayuntamiento | ????■ Comercios | ???? Farmacia | ???? Centro médico | ???? Colegio ????■■■■ Instalaciones municipales •Polideportivo con pista cubierta •Campo de fútbol de césped artificial •Pistas de tenis y pádel •Piscina municipal •Biblioteca •Diversas asociaciones locales dedicadas al desarrollo de la comarca ???? Ocio y naturaleza Cuevas Bajas es ideal para los amantes del turismo activo y la vida al aire libre. La empresa local OcioAventura Cerro Gordo organiza experiencias inolvidables como: ???? Paintball | ???? Rápel y escalada | ???? Senderismo | ???? Tiro con arco | ???? Tirolina | ???? Actividades para niños, cumpleaños y despedidas Además, el municipio forma parte de importantes rutas turísticas: ???? Ruta Mozárabe del Camino de Santiago ???? Ruta GR7 (de Atenas a Tarifa) ???? Educación •Colegios públicos de infantil, primaria y primer ciclo de secundaria •Educación Especial y programas de educación para adultos _____ ■ Una vivienda con alma, rodeada de naturaleza y con todos los servicios a mano. Ideal para quienes buscan calidad de vida o una inversión con futuro. ???? ¡Contáctanos para más información o concertar una visita! Tiene a su disposición el documento informativo abreviado. Gastos: Impuestos (ITP o IVA+AJD) + Gastos notariales y registrales. ARV

Detalles

Referencia	R5075734	Tipo de propiedad	Adosado
Estado	Venta	Precio	110.000 €
Dormitorios	4	Baños	1
Construidos	136 m²	Parcela	186 m²
Terraza	–	Plazas de parking	a consultar

Asesoramiento personal

Pídanos más información o concierte una visita privada, en persona o por videollamada.

+34 604 489 646
info@luxury-realty.com
Avda. Rotary International, 5 · Edificio Tembo, 23
29660 Marbella