

MARTIRICOS

Apartamento en Martiricos

463.000 €

REFERENCIA R5076364

2	2	84 m²
DORMITORIOS	BAÑOS	CONSTRUIDOS

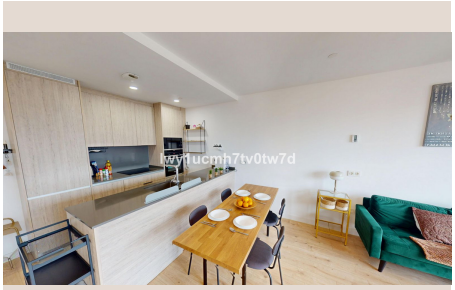

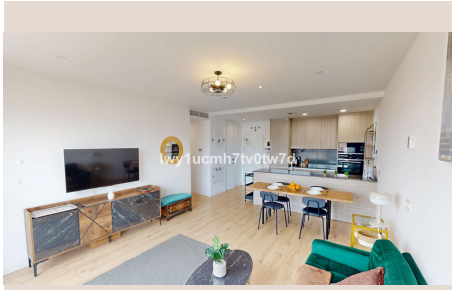

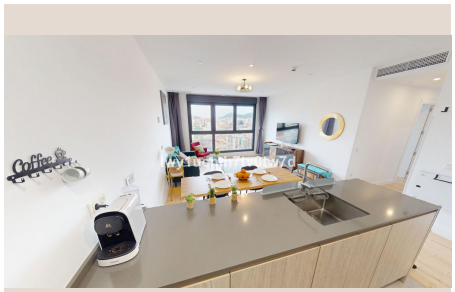
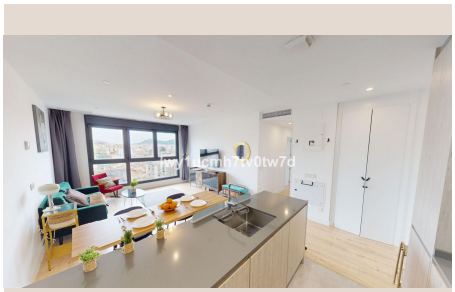

Descripción

¡GRAN OPORTUNIDAD! A tan solo 10 minutos de la Playa Espectacular vivienda en uno de los rascacielos más impresionantes de la Ciudad de Málaga, en uno de los complejos residenciales más modernos, a tan solo 10 minutos en coche del Aeropuerto de Málaga-Costa del Sol, 10 minutos de la Playa La Malagueta y a 5 minutos del Centro Histórico. La propiedad está situada en una planta alta con orientación este, lo que garantiza luz natural y vistas despejadas. El edificio cuenta con vigilancia 24 horas y control de accesos, ideal para quienes valoran la seguridad y la tranquilidad. Disfruta de las calidades excepcionales de esta propiedad y de una temperatura ideal todo el año gracias a la aerotermina, las persianas eléctricas y domótica. Junto con esta vivienda se incluye una plaza de Parking y trastero. Zonas comunes exclusivas para residentes: • Piscina en un area con vistas 360 a toda la ciudad, Puerto de Málaga, mar y montaña • Gimnasio completamente equipado • Mirador privado hacia el sur de Málaga con unas vistas inmejorables • Sala de cine para uso comunitario • Sala infantil para juegos y actividades • Espacios coworking y zonas ajardinadas Además de estar ubicado a pocos minutos del centro histórico de Málaga, se encuentra en el entorno del futuro desarrollo urbanístico del estadio de futbol, donde se celebrará el Mundial próximamente, y el cauce del Guadalmedina donde se proyecta una remodelación que avivará aun más la imagen de la ciudad. Una oportunidad única de vivir o invertir en una de las zonas con más proyección de la ciudad, con todo el confort y servicios de una urbanización de alto nivel. Contacta para agendar tu visita. Disponibilidad inmediata.

Detalles

Referencia	R5076364	Tipo de propiedad	Apartamento
Estado	Venta	Precio	463.000 €
Dormitorios	2	Baños	2
Construidos	84 m²	Parcela	–
Terraza	–	Plazas de parking	a consultar

Características

Piscina, Aire acondicionado, Vistas al mar, Vistas a la montaña, Ascensor