+34 604 489 646
info@luxury-realty.com
luxury-realty.com



COÍN

Villa en Coín

629.000 €

REFERENCIA R5076619

5	3	314 m²	2.151 m²
DORMITORIOS	BAÑOS	CONSTRUIDOS	PARCELA

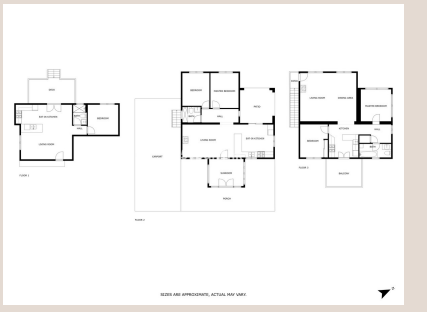



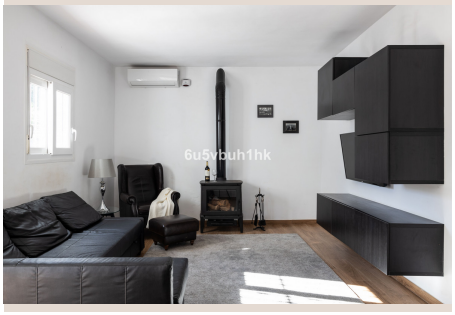







Descripción

Totalmente reformado y muy espacioso chalet situado en el borde del centro de la ciudad de Coin en una zona muy privada. La ubicación es maravillosamente tranquila pero a sólo 10 minutos a pie de las tiendas y restaurantes locales. La casa se distribuye en dos plantas actualmente con entradas completamente separadas. En la planta baja es una propiedad de dos dormitorios con un luminoso salón de planta abierta y cocina y una terraza cerrada para el espacio de vida extra. Arriba hay otra propiedad de dos dormitorios con un salón de planta abierta y cocina y una gran terraza abierta con maravillosas vistas de los alrededores. Además de la casa principal es una casita independiente de un dormitorio de nuevo con un salón de planta abierta y cocina que da a una terraza trasera con vistas al jardín. Esta magnífica propiedad tiene una piscina privada, varios árboles frutales y un amplio aparcamiento privado. AFO y licencia turística están en su lugar y su proximidad a la ciudad hace de esta una excelente inversión como una propiedad de alquiler de vacaciones o una casa de familia numerosa.

Detalles

Referencia	R5076619	Tipo de propiedad	Villa
Estado	Venta	Precio	629.000 €
Dormitorios	5	Baños	3
Construidos	314 m²	Parcela	2.151 m²
Terraza	–	Plazas de parking	a consultar

Características

Piscina, Aire acondicionado, Vistas a la montaña, Jardín privado

Asesoramiento personal

Pídanos más información o concierte una visita privada, en persona o por videollamada.

+34 604 489 646
info@luxury-realty.com
Avda. Rotary International, 5 · Edificio Tembo, 23
29660 Marbella