

EL COTO

Villa en El Coto

1.195.000 €

REFERENCIA R5077189

4	2	307 m²	892 m²
DORMITORIOS	BAÑOS	CONSTRUIDOS	PARCELA

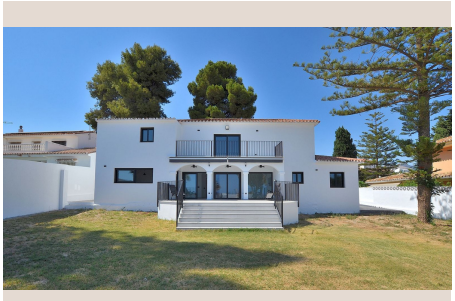











Descripción

VILLA DE ENSUEÑO REFORMADA EN EL COTO (MIJAS) Te presentamos esta espectacular villa reformada en 2025, situada en una de las zonas residenciales más demandadas de Mijas: El Coto. Una ubicación perfecta para quienes buscan tranquilidad sin renunciar a la comodidad de tener todo a mano. *Ubicación privilegiada*: - Zona residencial muy tranquila - Colegio a escasos metros - Supermercados, comercios y servicios a solo 2 minutos en coche ¡Y el centro de Fuengirola a tan solo 5 minutos en coche! UNA CASA QUE TE ENAMORARÁ Reformada con materiales de alta calidad, esta villa destaca por su diseño funcional y moderno. Distribuida casi por completo en una sola planta, ofrece comodidad y confort. Parcela de 892 m² con amplio jardín y piscina privada En el propio jardín cuenta con aseo y trastero ideal para los enseres de verano Garaje cubierto *DISTRIBUCIÓN* -Planta principal: Hall de entrada, salón-comedor luminoso con acceso directo a la terraza, cocina moderna con salida a terraza, 3 dormitorios, 2 baños, lavandería y garaje. -Planta alta: Dormitorio adicional y gran sala multiusos con terraza privada y vistas despejadas. Perfecta como despacho, sala de juegos o incluso un gimnasio en casa. *DETALLES Y GASTOS* -Superficie construida: 307 m² -Parcela: 892 m² -Plantas: 2 -Comunidad: 33 €/mes -IBI: 1.290 €/año -Basura: 142 €/año -Año de construcción: 1974 (Reformada en 2025) ¿Buscas una vivienda para disfrutar, con espacio y excelente ubicación? ¡Esta villa es para ti! Contacta con nosotros y agenda tu visita.

Detalles

Referencia	R5077189	Tipo de propiedad	Villa
Estado	Venta	Precio	1.195.000 €
Dormitorios	4	Baños	2
Construidos	307 m²	Parcela	892 m²
Terraza	–	Plazas de parking	a consultar

Características

Piscina, Jardín privado, Sistema de alarma, Parking, Casa de vacaciones