

CÁRTAMA

Villa en Cártama

275.000 €

REFERENCIA R5081374

2	1	156 m²	1.928 m²
DORMITORIOS	BAÑOS	CONSTRUIDOS	PARCELA

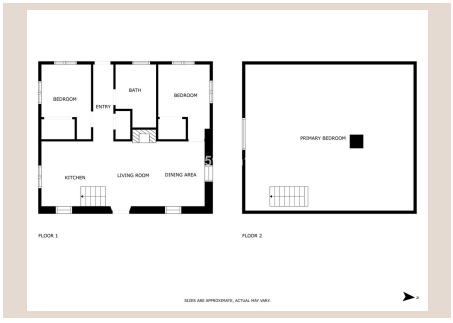











Descripción

Fantástica oportunidad de inversión: Preciosa y acogedora casa de campo reformada y enclavada en una parcela rústica y vallada de 1927 mts2 en la zona de Rio Grande en Cártama. La vivienda tiene una superficie de 156 mt2 repartidos en 2 plantas con 2 amplias habitaciones, un baño convencional completo interior con plato de ducha y un wc seco exterior. La segunda planta abuhardillada, diáfana con suelo y techo de madera maciza de pino rojo finlandés. Dispone de un lavadero/trastero, salón con chimenea tipo casette altamente eficiente con puerta de guillotina y batiente. Amplia cocina, ventanas oscilobatientes de PVC, cristales dobles climalit, muros gruesos para gran aislamiento térmico y con un esmerado estilo rústico andaluz que aportan un toque de calidez y frescura en cada una de sus estancias. Dispone de suministro eléctrico de gran potencia (trifásico) habilitada para la carga rápida de vehículos eléctricos. Se encuentra en entorno natural idílico por su tranquilidad y con unas maravillosas vistas despejadas del valle de Guadalhorce a tan solo 5 minutos de la carretera de Málaga-Pizarra, a quince minutos del hospital comarcal. Buen acceso a la propiedad desde Málaga, Pizarra, Coín, Villafranco o Cerralba y Cártama Pueblo. Si busca vivir o invertir en un entorno único de paz y tranquilidad pero a la vez con fácil acceso a la ciudad, no dude en visitar esta propiedad.

Detalles

Referencia	R5081374	Tipo de propiedad	Villa
Estado	Venta	Precio	275.000 €
Dormitorios	2	Baños	1
Construidos	156 m²	Parcela	1.928 m²
Terraza	–	Plazas de parking	a consultar

Características

Vistas a la montaña