

EL PALO

609.000 €

Apartamento en El Palo

REFERENCIA R5083714

4	2	136 m²
DORMITORIOS	BAÑOS	CONSTRUIDOS






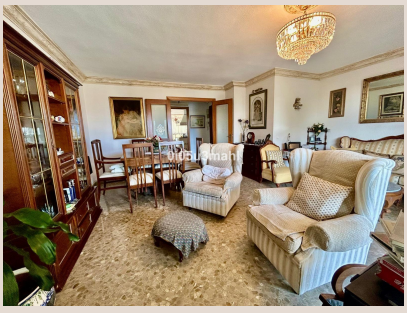

Descripción

Amplio piso con terraza y vistas al mar a 200 metros de la playa En pleno centro del Palo, a solo 200 metros de la playa, se encuentra este piso que guarda ese aire de las casas vividas, amplias y llenas de luz. Una vivienda para quienes buscan espacio, tranquilidad y cercanía al mar, en un barrio con esencia propia. Cuenta con cuatro dormitorios, perfectos para una familia grande o para quienes necesitan espacio para trabajar o crear. La cocina es independiente y está equipada, pensada para cocinar sin prisas. El salón-comedor, amplio y muy luminoso, conecta con una gran terraza donde el mar se cuela en la vista y donde apetece sentarse a leer, comer o simplemente dejar pasar el tiempo. Tiene dos baños, plaza de aparcamiento, ascensor y acceso adaptado para personas con movilidad reducida. La vivienda está amueblada y en buen estado, aunque una pequeña reforma bastaría para actualizarla a tu estilo. El edificio se encuentra en una zona llena de vida cotidiana: árboles, colegios, parques, supermercados, centros médicos, autobuses... todo lo que hace falta está cerca, sin perder la tranquilidad de una zona residencial a orillas del Mediterráneo. No es solo un piso: es un lugar para vivir a otro ritmo, con la playa como vecina y el barrio de toda la vida como escenario. "En cumplimiento del Decreto de la Junta de Andalucía 2182005 de 11 de octubre, se informa al cliente que los gastos notariales, registrales, ITP y otros gastos inherentes a la compra, NO están incluidos en el precio. Los gastos de intermediación inmobiliaria SI están incluidos en el precio El consumidor tiene derecho a que se le entregue una copia del correspondiente documento informativo abreviado (DIA) de la vivienda."

Detalles

Referencia	R5083714	Tipo de propiedad	Apartamento
Estado	Venta	Precio	609.000 €
Dormitorios	4	Baños	2
Construidos	136 m²	Parcela	–
Terraza	–	Plazas de parking	a consultar

Características

Vistas al mar, Ascensor, Parking