

CENTRO HISTÓRICO

1.150.000 €

REFERENCIA R5083717

Apartamento en Centro Histórico

3	3	155 m²	6 m²
DORMITORIOS	BAÑOS	CONSTRUIDOS	TERRAZA





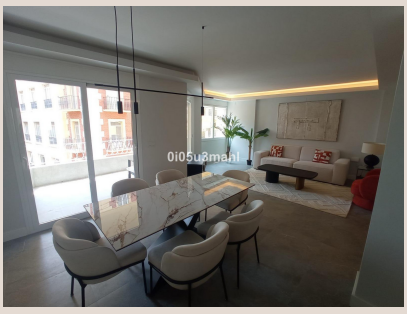



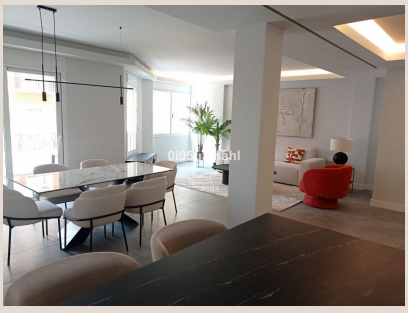



Descripción

Exclusiva vivienda reformada en pleno Centro Histórico de Málaga Descubre este magnífico piso de 132 m², totalmente reformado y a estrenar, ubicado en el corazón de Málaga, a tan solo dos minutos de la emblemática calle Larios, la Catedral y el Muelle Uno. Una oportunidad única para vivir con todas las comodidades en una de las zonas más vibrantes y deseadas de la ciudad. La propiedad cuenta con 3 amplios dormitorios, 3 baños completos (uno de ellos en suite), y un elegante espacio de salón-comedor con cocina integrada, completamente equipada y con salida directa a una terraza privada con vistas despejadas. Muy luminoso gracias a su orientación y grandes ventanales, el piso dispone de aire acondicionado centralizado, armarios empotrados, puerta blindada, y se sitúa en un edificio con ascensor y acceso adaptado para personas con movilidad reducida. Su excelente ubicación pone a tu alcance todo tipo de servicios: transporte público (autobuses, metro), zonas comerciales, restaurantes, museos y la cercanía de la costa, ideal para disfrutar del estilo de vida mediterráneo. "En cumplimiento del Decreto de la Junta de Andalucía 2182005 de 11 de octubre, se informa al cliente que los gastos notariales, registrales, ITP y otros gastos inherentes a la compra, no están incluidos en el precio. Los gastos de intermediación inmobiliaria SI están incluidos en el precio. El consumidor tiene derecho a que se le entregue una copia del correspondiente documento informativo abreviado (DIA) de la vivienda."

Detalles

Referencia	R5083717	Tipo de propiedad	Apartamento
Estado	Venta	Precio	1.150.000 €
Dormitorios	3	Baños	3
Construidos	155 m²	Parcela	–
Terraza	6 m²	Plazas de parking	a consultar

Características

Ascensor