

ARROYO DE LA MIEL

Villa en Arroyo De La Miel

510.000 €

REFERENCIA R5103988

4	4	177 m²	50 m²
DORMITORIOS	BAÑOS	CONSTRUIDOS	TERRAZA





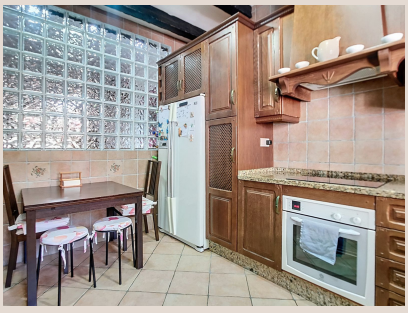


Descripción

Bienvenido a tu nuevo hogar. Este hermoso chalet combina comodidad y estilo en un espacio pensado para disfrutar al máximo. Nada más entrar encontramos un patio andaluz que te envuelve con su decoración y te hace recordar el privilegio de vivir en la costa del sol. Cuenta con una cocina grande y bien equipada ,te facilitará preparar deliciosas recetas con facilidad. El salón grande y acogedor es perfecto para compartir momentos en familia o con amigos,mientras que el comedor espacioso invita a disfrutar de comidas en un ambiente cálido y agradable y un aseo para comodidad de todos. El jardín es un oasis de tranquilidad ,ideal para relajarse, o recibir a tus invitados, además podrás refrescarte en la piscina durante los días soleados y crear recuerdos inolvidables, también cuenta con pista de pádel y baloncesto. Cuenta con cuatro habitaciones amplias y luminosas,dos de ellas contienen un altillo el cual se puede utilizar como despacho, almacenaje,o zona de ocio, perfectas para toda la familia con vistas al mar y a la montaña desde sus balcones y ventanas,disfruta de tres baños que brindan comodidad y privacidad. Para una óptima privacidad estas habitaciones se encuentran cada una independientes en cada planta con sus baños en suite que gracias a sus paneles solares podrás disfrutar de un baño caliente y relajante. Aire acondicionado en todas las estancias. Para esos días en los que deseas un ambiente cálido ,la chimenea en el salón será tu mejor aliada ,y si te gusta disfrutar del aire libre ,el porche cubierto es el lugar perfecto para disfrutar del paisaje o cenar al aire libre. Para una mejor organización, tiene varios trasteros para guardar los artículos que no se utilizan día a día. Se vende amueblado por lo que no tienes que preocuparte en nada Listo para entrar y disfrutar de tu nuevo hogar. Su ubicación es excepcional ya que le rodea colegios,farmacias,supermercados,tiendas,bares,restaurantes, ambulatorios y muy importante acceso rápido a la autovia. No pierdas la oportunidad de vivir en un hogar que combina espacio, confort y estilo.

Detalles

Referencia	R5103988	Tipo de propiedad	Villa
Estado	Venta	Precio	510.000 €
Dormitorios	4	Baños	4
Construidos	177 m²	Parcela	–
Terraza	50 m²	Plazas de parking	a consultar

Características

Piscina, Aire acondicionado, Calefacción, Vistas al mar, Vistas a la montaña, Jardín privado