+34 604 489 646
info@luxury-realty.com
luxury-realty.com



BAHÍA DE MARBELLA

9.500.000 €

REFERENCIA R5105767

Exclusiva Villa de Lujo en Bahía de Marbella: Un Oasis de Sofisticación en el Corazón de la Costa del Sol

8	7	1.202 m²	1.741 m²
DORMITORIOS	BAÑOS	CONSTRUIDOS	PARCELA

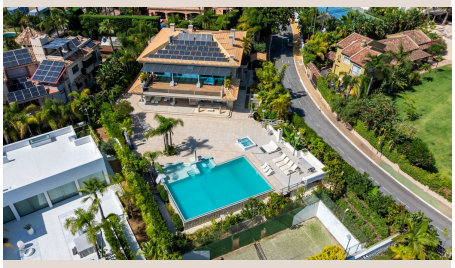











Descripción

Luxury Realty se enorgullece de presentar una joya arquitectónica que redefine el concepto de vida de lujo. Esta espectacular villa de ocho dormitorios y siete baños, situada en la prestigiosa y segura Bahía de Marbella, en el sur de España, es la encarnación de la elegancia y la privacidad. A escasos minutos de las playas doradas, esta propiedad ofrece una experiencia residencial sin igual para quienes buscan lo extraordinario en la Costa del Sol.

La Bahía de Marbella es sinónimo de distinción y tranquilidad, con proximidad inigualable a sus exquisitas playas. Su ubicación ofrece conectividad excepcional: el vibrante centro de Marbella y su gastronomía están a un corto trayecto. El glamuroso Puerto Banús, epicentro de la vida nocturna y los yates de lujo, es también fácilmente accesible. Amantes del golf apreciarán la cercanía a campos de renombre. Elegir Bahía de Marbella es una declaración de exclusividad, seguridad y belleza natural.

Al traspasar el umbral, se descubre un ambiente de sofisticación y confort atemporal. Cada detalle fusiona elegancia moderna con calidez mediterránea. Techos de doble altura y amplias cristaleras maximizan la luz natural, ofreciendo vistas cautivadoras del jardín y la piscina. Los espacios de planta abierta fluyen sin esfuerzo, conectando una majestuosa sala de estar con un comedor espacioso. Materiales nobles como el mármol y maderas exóticas infunden lujo. Equipada con domótica de última generación, la villa permite control intuitivo de iluminación, climatización y seguridad.

El corazón culinario es una cocina de última generación, un sueño para cualquier entusiasta. Equipada con electrodomésticos de alta gama (Gaggenau, Miele), encimeras de piedra natural y una isla central, es el escenario perfecto para comidas y eventos. Su diseño abierto integra las áreas de comedor y terrazas. La propiedad alberga ocho espaciosas habitaciones, la mayoría con baño en suite, garantizando privacidad y confort. La suite principal es un santuario personal con vestidor, un lujoso baño tipo spa y acceso a una terraza privada. Las suites para invitados aseguran una estancia memorable.

Para bienestar y entretenimiento, la villa ofrece servicios de lujo: un cine en casa privado, bodega climatizada, despacho elegante y gimnasio equipado. El exterior es un paraíso mediterráneo con un inmaculado jardín paisajístico y una impresionante piscina de diseño, epicentro de la vida al aire libre. Múltiples terrazas (cubiertas y descubiertas) ofrecen ambientes variados: zonas chill-out y amplios espacios para cenas al aire libre con cocina de verano y barbacoa. La gran parcela garantiza privacidad y un telón de fondo idílico para eventos. La iluminación exterior transforma el jardín en un escenario mágico al anochecer.

Con su abrumador espacio, diseño interior de primer nivel y ubicación incomparable, esta villa no es solo una casa, sino una obra maestra que encarna el pináculo de la vida costera de lujo. Es una oportunidad única para adquirir un legado en Bahía de Marbella, un hogar donde cada día se vive como unas vacaciones. En Luxury Realty, le invitamos a descubrir el encanto y la magnificencia de esta villa excepcional.

Detalles

Referencia	R5105767	Tipo de propiedad	Villa
Estado	Venta	Precio	9.500.000 €
Dormitorios	8	Baños	7
Construidos	1.202 m²	Parcela	1.741 m²
Terraza	–	Plazas de parking	a consultar

Características

Asesoramiento personal

Pídanos más información o concierte una visita privada, en persona o por videollamada.

+34 604 489 646
info@luxury-realty.com
Avda. Rotary International, 5 · Edificio Tembo, 23
29660 Marbella