

FUENGIROLA

desde 425.000 €

REFERENCIA R5106823

Un Oasis de Lujo y Tranquilidad con Vistas Panorámicas en Monte Paraíso, Fuengirola

2	2	86 m²	43 m²
DORMITORIOS	BAÑOS	CONSTRUIDOS	TERRAZA



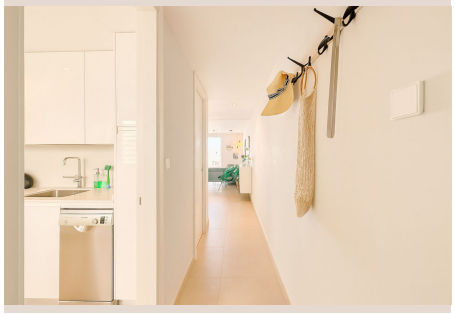









Descripción

Descubra la quintaesencia de la vida mediterránea en este espectacular apartamento dúplex de 2 dormitorios, construido en 2019, que se alza majestuosamente en el codiciado complejo residencial Monte Paraíso, en la serena zona de Torreblanca, Fuengirola. Este enclave privilegiado, en el corazón de la soleada Costa del Sol, al sur de España, ofrece un estilo de vida de lujo y relajación inigualables, donde la belleza natural se fusiona con el confort moderno.

Situado estratégicamente con una orientación suroeste, este hogar bañado por el sol garantiza luz natural durante gran parte del día, creando una atmósfera cálida y acogedora. La propiedad ha sido diseñada para maximizar la experiencia al aire libre, presentando dos terrazas excepcionales que invitan a la relajación y al deleite visual. Cada rincón ha sido pensado para ofrecer un santuario personal donde la conexión con el entorno es constante.

La terraza del primer piso, con una superficie de 11.5 m², es un balcón privado a la inmensidad, ofreciendo vistas panorámicas que quitan el aliento. Desde aquí, la mirada se pierde en el vasto azul del Mar Mediterráneo, abarcando la pintoresca silueta de Fuengirola y extendiéndose hasta el horizonte, donde, en días claros, se pueden vislumbrar las majestuosas cumbres de las montañas de Marruecos. Es el lugar perfecto para un café matutino contemplando el amanecer o una copa al atardecer, sumergido en la tranquilidad. En esta misma planta, la distribución inteligente incluye dos amplios dormitorios y un elegante baño, destacando el dormitorio principal, que ofrece acceso directo a esta terraza, fusionando la vida interior con el esplendor exterior.

El corazón de la vida al aire libre se encuentra en la terraza de la planta baja, una joya de 31.5 m², de los cuales 11.4 m² están elegantemente cubiertos. Este espacio generoso es un verdadero lienzo para la vida social y el ocio, recibiendo el sol desde las primeras horas de la mañana hasta su ocaso. Su amplitud permite múltiples configuraciones: un sofisticado mobiliario de salón para tertulias con amigos, una gran mesa de comedor para inolvidables cenas al fresco, y áreas dedicadas para tomar el sol con total privacidad. Además, su diseño contempla la posibilidad de instalar un jacuzzi privado o una pequeña piscina de inmersión, creando un oasis personal lejos de miradas indiscretas. Al caer la noche, la terraza se transforma en un observatorio mágico, donde los atardeceres sobre las montañas de Mijas pintan el cielo con tonos vibrantes, mientras la vista se extiende sobre el brillante Mediterráneo, las luces centelleantes de Fuengirola y las lejanas montañas marroquíes, ofreciendo un espectáculo diario de inigualable belleza.

El interior del dúplex complementa a la perfección la opulencia exterior. En la planta baja, se encuentra una cocina de diseño, espaciosa y funcional, equipada con electrodomésticos de alta calidad, ideal para los amantes de la gastronomía. Un aseo de cortesía completa esta planta, añadiendo un toque de conveniencia. Este exquisito dúplex está concebido para el disfrute personal y la vida a largo plazo, ofreciendo un santuario de paz y exclusividad que se alinea con la normativa interna de la comunidad, garantizando un ambiente sereno para sus residentes.

La comodidad se extiende a los detalles prácticos, ya que la vivienda incluye dos plazas de aparcamiento ubicadas al mismo nivel del apartamento, facilitando el acceso y la descarga, junto con un trastero espacioso, ideal para almacenar enseres personales. Pero el verdadero valor añadido reside en las instalaciones de Monte Paraíso, un complejo que redefine el concepto de lujo y bienestar. Ofrece una espectacular piscina de diseño infinito con vistas panorámicas a la ciudad, el mar y las montañas, complementada por una piscina infantil, una sauna revitalizante, un gimnasio completamente equipado para mantenerse en forma, una zona de barbacoa para reuniones al aire libre y una sala común con internet y impresora, ideal para trabajo remoto o actividades comunitarias.

La ubicación de este inmueble es verdaderamente inmejorable. Al salir de la entrada principal del complejo, le espera el restaurante Case Pepe, un referente local donde podrá disfrutar de una excelente gastronomía y socializar con los vecinos. La conectividad es óptima, con una parada de autobús justo en la entrada principal que le lleva a la estación de Torreblanca y a Los Boliches. Además, un agradable paseo de aproximadamente 15 minutos le conduce a las doradas playas de Torreblanca, pasando por la estación de tren, lo que facilita los desplazamientos a otras ciudades de la Costa del Sol. Fuengirola, una vibrante ciudad costera conocida por sus playas, su animado paseo marítimo, su variada oferta gastronómica y cultural, y su ambiente cosmopolita, se encuentra a pocos minutos, ofreciendo todo lo necesario para una vida plena y sofisticada en este rincón paradisíaco del sur de España.

Detalles

Referencia	R5106823	Tipo de propiedad	Apartamento
Estado	Venta	Precio	desde 425.000 €
Dormitorios	2	Baños	2
Construidos	86 m²	Parcela	–
Terraza	43 m²	Plazas de parking	a consultar

Características

Obra nueva, Piscina, Aire acondicionado, Calefacción, Vistas al mar, Vistas a la montaña, Ascensor, Jardín privado, Parking, Casa de vacaciones, Inversión, Reventa