

NUEVA ANDALUCÍA

Villa en Nueva Andalucía

2.800.000 €

REFERENCIA R5106826

5	6	646 m²	2.246 m²	150 m²
DORMITORIOS	BAÑOS	CONSTRUIDOS	PARCELA	TERRAZA

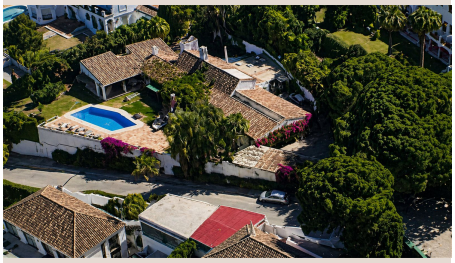







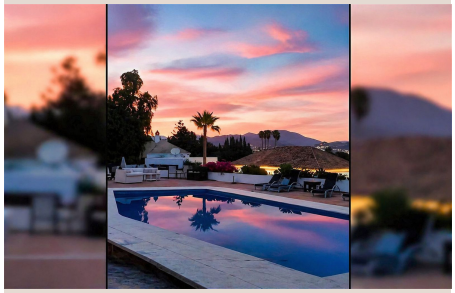



Descripción

Perfectamente situada entre los famosos campos de golf Los Naranjos y Las Brisas, esta villa de estilo andaluz atemporal ofrece unas vistas panorámicas cautivadoras de la emblemática montaña La Concha. Ubicada en una amplia parcela de 2.246 m², la residencia cuenta con 646 m² de superficie construida en una sola planta, lo que la convierte en un lienzo excepcional para una reforma a medida, con un potencial ilimitado para crear la casa de sus sueños. La elegante distribución fluye a la perfección a lo largo de la planta baja, que cuenta con un gran salón, un refinado comedor, una amplia cocina, una acogedora sala de estar, cinco dormitorios de generosas dimensiones, cinco lujosos cuartos de baño, un aseo para invitados, un vestidor y un despacho privado. Otros ■150 ■m² ■de ■terrazas soleadas ■amplían ■el ■espacio ■habitable ■al aire ■libre, ■proporcionando el ■escenario ■perfecto para ■disfrutar ■del ■sereno ■entorno y del ■clima ■mediterráneo ■durante ■todo ■el ■año.

Detalles

Referencia	R5106826	Tipo de propiedad	Villa
Estado	Venta	Precio	2.800.000 €
Dormitorios	5	Baños	6
Construidos	646 m²	Parcela	2.246 m²
Terraza	150 m²	Plazas de parking	a consultar

Características

Piscina, Aire acondicionado, Vistas a la montaña, Jardín privado, Parking, Casa de vacaciones, Inversión, Reventa