

SAN LUIS DE SABINILLAS

195.000 €

REFERENCIA R5107510

Apartamento en San Luis De Sabinillas

4	2	100 m²
DORMITORIOS	BAÑOS	CONSTRUIDOS


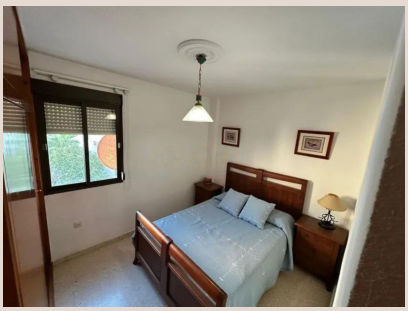





Descripción

Apartamento Planta Media, San Luis de Sabinillas, Costa del Sol. 4 Dormitorios, 2 Baños, Construidos 100 m². Posición : Ciudad, Área Comercial, Lado de la Playa, Cerca de Tiendas, Cerca del Mar, Cerca de Ciudad, Cerca de Colegios. Orientación : Este. Estado : Buen. Climatización : Aire Acondicionado, A/A Caliente, A/A Frio. Vistas : Urbanas. Caracteristicas : Armarios Empotrados, Cerca de Transporte, WiFi, Lavadero, Baño En-Suite, Acceso para personas con movilidad reducida, Servicio de Autobuses, Cerca de una Iglesia, Fibra óptica. Muebles : Parcialmente. Cocina : Equipada. Aparcamiento : Calle. Categoría : Reventa.

Detalles

Referencia	R5107510	Tipo de propiedad	Apartamento
Estado	Venta	Precio	195.000 €
Dormitorios	4	Baños	2
Construidos	100 m²	Parcela	–
Terraza	–	Plazas de parking	a consultar

Características

Aire acondicionado, Calefacción, Parking, Reventa