+34 604 489 646
info@luxury-realty.com
luxury-realty.com



COÍN

Terreno en Coín

110.000 €

REFERENCIA R5108311

813 m²

PARCELA

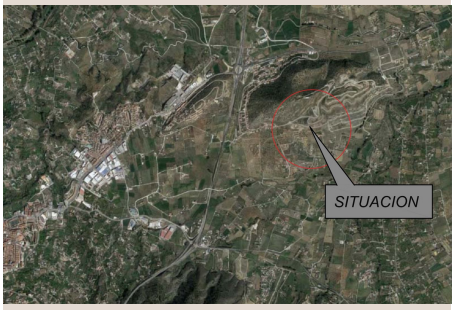









Descripción

Parcela urbana con proyecto de chalet en Urbanización en Coín Magnífica parcela de 823 m² situada en la urbanización de Coín, una zona en pleno crecimiento con nuevas construcciones y gran proyección de futuro. La parcela cuenta con suelo urbano consolidado y dispone de un proyecto aprobado para la construcción de un chalet de 287 m² con piscina privada. Disfruta de impresionantes vistas panorámicas a la sierra, en un entorno tranquilo y natural, ideal para vivir todo el año o como segunda residencia. Excelente ubicación, con acceso rápido a la autopista, todos los servicios cercanos, y a tan solo 20 minutos del Aeropuerto de Málaga y de la costa. Una oportunidad perfecta para construir la casa de tus sueños en una zona en expansión.

Detalles

Referencia	R5108311	Tipo de propiedad	Terreno
Estado	Venta	Precio	110.000 €
Dormitorios	a consultar	Baños	a consultar
Construidos	–	Parcela	813 m²
Terraza	–	Plazas de parking	a consultar

Características

Vistas a la montaña

Asesoramiento personal

Pídanos más información o concierte una visita privada, en persona o por videollamada.

+34 604 489 646
info@luxury-realty.com
Avda. Rotary International, 5 · Edificio Tembo, 23
29660 Marbella