+34 604 489 646
info@luxury-realty.com
luxury-realty.com



MARBESA

3.950.000 €

REFERENCIA R5111866

Descubra la Exclusividad: Villa de Lujo Frente al Mar en Marbesa, Marbella

6	6	746 m²	1.960 m²	176 m²
DORMITORIOS	BAÑOS	CONSTRUIDOS	PARCELA	TERRAZA



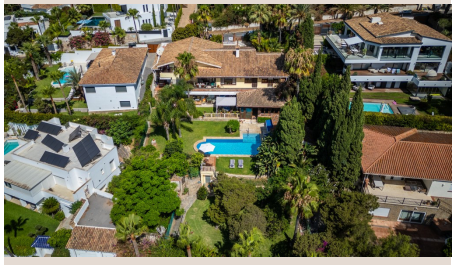







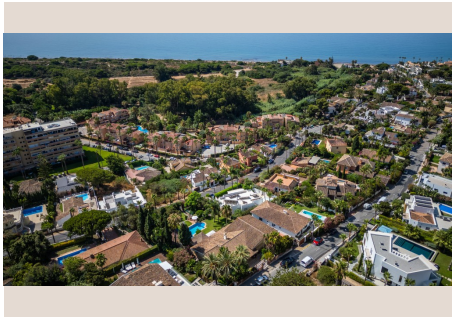

Descripción

Anidada en la codiciada y prestigiosa zona de Marbesa, en el corazón de Marbella, esta impresionante villa representa la quintaesencia del lujo mediterráneo. Ubicada en la soleada costa del sur de España, Marbesa es sinónimo de tranquilidad, exclusividad y un estilo de vida inigualable frente al mar. A solo unos pasos de las doradas playas de la Costa del Sol, la propiedad ofrece acceso privilegiado al mar, invitándole a disfrutar de interminables jornadas bajo el sol. Es un santuario personal donde las olas acompañan su día a día.

La privacidad es pilar fundamental de esta residencia. Su estratégica ubicación garantiza intimidad absoluta, permitiendo desconectar del bullicio. Desde sus múltiples puntos de observación, las vistas panorámicas son espectaculares: el azul infinito del Mediterráneo se fusiona con el horizonte, ofreciendo amaneceres y atardeceres que pintan el cielo. Cada momento es una experiencia visual memorable, consolidando su estatus como el retiro mediterráneo perfecto.

Asentada sobre una generosa parcela ajardinada, la villa se integra armoniosamente con su entorno. Sus amplios espacios exteriores maximizan el disfrute al aire libre, con terrazas expansivas para la relajación y el entretenimiento. Desde terrazas cubiertas para comidas al fresco hasta soláriums, cada área ofrece confort. Imagine veladas bajo las estrellas o cenas con amigos, con la inmensidad marina como telón de fondo.

El corazón de la vida social al aire libre reside en su impresionante área de piscina privada. Un espejo de agua cristalina invita a refrescarse, rodeado por amplias zonas de solárium y cómodas tumbonas. Su exclusiva casa de piscina ('pool house'), pensada para máximo confort y funcionalidad, puede albergar un bar, pequeña cocina exterior o baños, ofreciendo flexibilidad para organizar eventos con estilo. Es el escenario perfecto para celebraciones y ocio, elevando la experiencia al aire libre.

Al adentrarse, se revela un interior donde espacio, luz y elegancia son protagonistas. Las zonas de vida son generosas y fluidas, con un concepto de planta abierta que maximiza la entrada de luz natural. Materiales de primera calidad, acabados exquisitos y atención impecable al detalle definen cada estancia: desde luminosos salones hasta acogedores comedores y cocinas de diseño, equipadas con última tecnología. Cada rincón ofrece máximo confort y estética sofisticada, creando un ambiente de lujo y bienestar.

La villa alberga dormitorios suntuosos, concebidos como santuarios privados. La suite principal es un oasis de tranquilidad, con vestidor, baño en-suite de diseño y acceso directo a una terraza privada con vistas al mar. Los dormitorios de invitados, igualmente espaciosos y bien equipados, aseguran comodidad y privacidad, con sus elegantes baños que incorporan elementos modernos. Es una configuración ideal para la vida familiar y para recibir visitas.

Esta propiedad no es solo una villa; es una declaración, una invitación a vivir la vida al máximo en uno de los destinos más codiciados del Mediterráneo. Marbesa ofrece una mezcla perfecta de serenidad residencial y proximidad a los vibrantes servicios de Marbella: campos de golf de élite, puertos deportivos de lujo, restaurantes con estrellas Michelin y boutiques exclusivas. Adquirir esta villa es invertir en un estilo de vida de ensueño y un legado de lujo en el sur de España. Una oportunidad única para poseer un pedazo de paraíso en la Costa del Sol.

Detalles

Referencia	R5111866	Tipo de propiedad	Villa
Estado	Venta	Precio	3.950.000 €
Dormitorios	6	Baños	6

Construidos	746 m²	Parcela	1.960 m²
Terraza	176 m²	Plazas de parking	a consultar

Características

Piscina, Calefacción, Vistas al mar, Jardín privado, Parking

Asesoramiento personal

Pídanos más información o concierte una visita privada, en persona o por videollamada.

+34 604 489 646
info@luxury-realty.com
Avda. Rotary International, 5 · Edificio Tembo, 23
29660 Marbella