

CALYPSO

Apartamento en Calypso

264.000 €

REFERENCIA R5114770

1	1	65 m²
DORMITORIOS	BAÑOS	CONSTRUIDOS




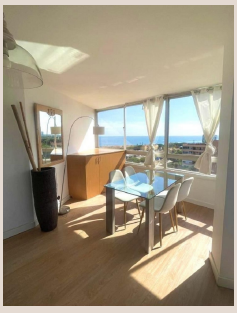



Descripción

Este maravilloso piso con vistas panorámicas al Mediterráneo y orientación suroeste se encuentra a solo cinco minutos de la playa, en zona con excelente acceso a través de la A-7, con todo tipo de servicios e infraestructuras en la cercanía. Consta de una habitación amplia, excelentemente iluminada, equipada con armario empotrado, y un baño completo. El salón es amplio, muy bien iluminado, con ventanales que brindan vistas espectaculares. La cocina es de estilo abierto acoplada al salón comedor y se encuentra totalmente amoblada. De igual manera, para el disfrute de residentes el edificio cuenta con piscina comunitaria y jardines muy bien cuidados. Este piso representa una excelente oportunidad por su ubicación inmejorable y posee un gran potencial de rentabilidad y revalorización. Se preparan en un futuro cercano reformas a la estructura del edificio para mejorar su atractivo.

Detalles

Referencia	R5114770	Tipo de propiedad	Apartamento
Estado	Venta	Precio	264.000 €
Dormitorios	1	Baños	1
Construidos	65 m²	Parcela	–
Terraza	–	Plazas de parking	a consultar

Características

Piscina, Aire acondicionado, Vistas al mar, Vistas a la montaña, Jardín privado, Ascensor, Parking