

ALHAURÍN EL GRANDE

Villa en Alhaurín El Grande

2.200.000 €

REFERENCIA R5115559

6	6	600 m²	35.000 m²	300 m²
DORMITORIOS	BAÑOS	CONSTRUIDOS	PARCELA	TERRAZA

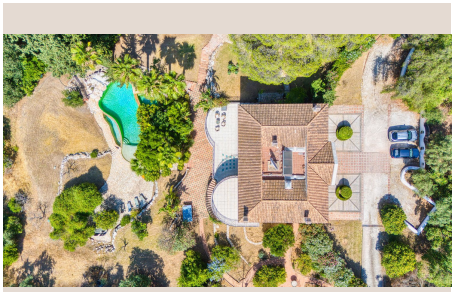











Descripción

Esta impresionante casa de campo en Alhaurín el Grande fue construida en 2005 por sus actuales propietarios con un estilo personalizado y de alta calidad. Ubicada en una amplia parcela de más de 35.000 m², se accede a la propiedad a través de su propio camino de entrada privado y disfruta de impresionantes vistas al campo circundante. La casa actualmente cuenta con cuatro dormitorios y cuatro baños, aunque existe un gran potencial para ampliar o adaptar la distribución a las necesidades individuales. Al entrar, le recibe un gran recibidor con techos impresionantemente altos que se extienden por toda la propiedad, aportando una sensación de espacio y elegancia. En la planta baja, se encuentra un estudio con exquisitos paneles de palisandro recuperados de una casa Tudor inglesa original, que podría transformarse fácilmente en un dormitorio adicional. La casa cuenta con ventanas de doble acristalamiento en toda la casa e incluye un aseo de invitados en esta planta. El amplio salón ofrece una acogedora sala de estar, con la posibilidad de ampliarlo aún más al integrarlo con la cocina adyacente y la zona de estar privada. La cocina, de diseño alemán, es de excelente tamaño y cuenta con encimeras de granito, electrodomésticos Gaggenau de alta gama, un frigorífico americano y una práctica despensa. La planta baja cuenta con un amplio espacio de almacenamiento, que también incluye un despacho independiente. En la planta superior, el primer dormitorio cuenta con un altillo y baño en suite. El segundo dormitorio cuenta con una terraza privada con impresionantes vistas, también con altillo y baño en suite. El dormitorio principal es realmente espacioso, con maravillosas vistas, un lujoso baño en suite con bañera y ducha, y un amplio vestidor. Este vestidor también podría convertirse en otro dormitorio con acceso independiente si se desea. El sótano de la casa es excepcionalmente único para una propiedad española. Incluye un bar totalmente equipado, mesa de billar, lavadero, gimnasio y una habitación independiente con ducha y aseo, que podría servir como dormitorio adicional. Una de las características más destacadas es la sala de cine, con acabados que incluyen extraordinarios toques históricos, como ladrillos Tudor de 500 años de antigüedad y suelos recuperados de una fábrica de algodón tradicional. Junto a la casa principal se encuentra una encantadora casita o casa de invitados, construida con auténtica piedra caliza española. Este hermoso espacio incluye dos dormitorios, un baño y una cocina totalmente equipada con horno de pizza. El suelo, procedente de la fábrica original de Guinness, es un elemento distintivo. Con su apacible entorno, su amplio terreno y su distribución flexible, esta propiedad única ofrece una combinación ideal de privacidad, encanto y potencial de desarrollo, ideal para quienes buscan un lujoso estilo de vida rural en Alhaurín el Grande.

Detalles

Referencia	R5115559	Tipo de propiedad	Villa
Estado	Venta	Precio	2.200.000 €
Dormitorios	6	Baños	6
Construidos	600 m²	Parcela	35.000 m²
Terraza	300 m²	Plazas de parking	a consultar

Características

Piscina, Aire acondicionado, Vistas a la montaña, Jardín privado, Parking, Inversión, Reventa