

FUENGIROLA

549.000 €

REFERENCIA R5119258

Descubra la Exclusividad y el Lujo en Lomas del Higuerón, Fuengirola – Su Refugio en la Costa del Sol

3	2	151 m²	26 m²
DORMITORIOS	BAÑOS	CONSTRUIDOS	TERRAZA

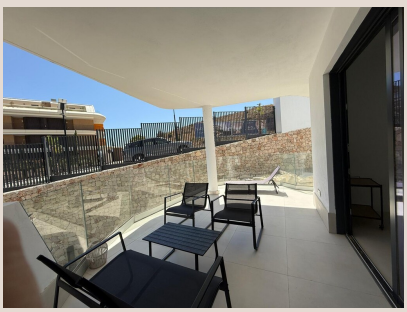



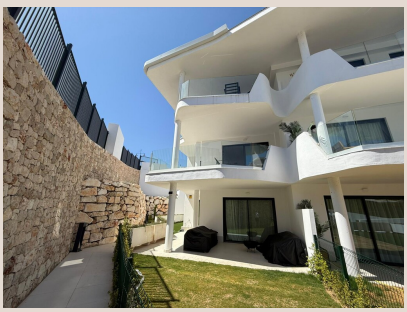





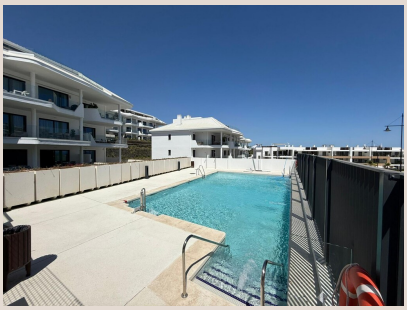

Descripción

¡Bienvenido a una oportunidad sin igual, presentada por Luxury Realty! Permítanos introducirle a este apartamento excepcional y de diseño vanguardista, estratégicamente situado en la codiciada urbanización de Lomas del Higuerón, en el vibrante corazón de la Costa del Sol, Fuengirola. Este inmueble no es solo una vivienda; es una declaración de estilo de vida, un santuario de confort y sofisticación que encapsula la esencia del lujo moderno y la vida mediterránea. Idealmente concebido tanto como una residencia vacacional de ensueño como una inversión astuta y prometedora en uno de los destinos más buscados del sur de España.

Cada detalle de este exquisito apartamento ha sido meticulosamente seleccionado para ofrecer una experiencia de vida superior. Dispone de tres espaciosos dormitorios, cada uno diseñado como un remanso de paz y privacidad. La luminosidad es un factor clave, con amplios ventanales que invitan a la luz natural del Mediterráneo, creando ambientes cálidos y acogedores. Los armarios empotrados, revestidos y con iluminación interior, maximizan el espacio y la funcionalidad, mientras que los acabados de primera calidad, como suelos de porcelanato de gran formato y carpintería interior de diseño, elevan la sensación de lujo en cada rincón.

Los dos modernos baños son verdaderas obras de arte funcional. Equipados con sanitarios de alta gama de diseño, duchas a nivel con mamparas de cristal templado y elegantes muebles bajo lavabo, ofrecen un oasis de relajación y bienestar. La estética minimalista se combina con la máxima funcionalidad, utilizando materiales nobles y duraderos que garantizan un mantenimiento sencillo y una belleza perdurable, reflejando un estándar de calidad que solo Luxury Realty puede ofrecer.

El corazón de este hogar es su espectacular cocina de planta abierta, que se integra armoniosamente con el salón comedor, creando un espacio diáfano y social, perfecto para el entretenimiento y la vida familiar. Totalmente equipada con electrodomésticos de última generación de marcas líderes, la cocina cuenta con un diseño elegante, encimeras de cuarzo o materiales similares de alta resistencia y amplias zonas de almacenamiento inteligentemente distribuidas. Es un lienzo en blanco para cualquier chef aficionado o profesional, donde la funcionalidad se encuentra con un estilo inmaculado, permitiendo una interacción fluida con sus invitados mientras prepara sus delicias culinarias, realzando el concepto de vida moderna.

Desde el salón, se accede directamente a una impresionante terraza privada, un verdadero santuario al aire libre que redefine el concepto de vida exterior en la Costa del Sol. Este generoso espacio es ideal para disfrutar de los gloriosos amaneceres y atardeceres mediterráneos, ofreciendo un escenario perfecto para cenas al aire libre bajo las estrellas, momentos de lectura tranquila o simplemente relajarse bajo el sol. Su tamaño y configuración permiten crear diferentes ambientes: una zona de comedor exterior, un lounge para tertulias y un espacio para el descanso. Las vistas panorámicas, que pueden abarcar desde el mar hasta las montañas circundantes, complementan la experiencia de vivir en un enclave tan privilegiado.

La comodidad y la seguridad son pilares fundamentales en esta propiedad. El apartamento incluye un práctico trastero, ideal para almacenar bicicletas, equipamiento deportivo o cualquier artículo estacional, contribuyendo a mantener su hogar organizado y despejado. Además, cuenta con dos plazas de aparcamiento subterráneo privadas, garantizando no solo la seguridad de sus vehículos, sino también la conveniencia y el acceso directo a su vivienda, una característica muy valorada en esta zona exclusiva y solicitada.

La vida en Lomas del Higuerón se complementa con el acceso exclusivo a una magnífica piscina comunitaria, un oasis de frescura y diversión en los cálidos días de verano. Las extensas y cuidadas zonas ajardinadas que rodean la urbanización invitan a paseos relajantes y ofrecen un entorno de belleza natural y tranquilidad, donde cada día es una oportunidad para conectar con la naturaleza sin salir de casa, fomentando un estilo de vida sereno y saludable.

La ubicación de este apartamento es, sin duda, uno de sus mayores atractivos y un factor decisivo para el inversor exigente. Se encuentra a una cómoda distancia a pie del prestigioso Higuerón Hotel, un referente de lujo y bienestar en la Costa del Sol. Este complejo de clase mundial ofrece una impresionante selección de cinco restaurantes de alta cocina, desde propuestas mediterráneas auténticas hasta sabores internacionales, prometiendo una experiencia gastronómica inigualable. Para los entusiastas del deporte y el bienestar, el hotel alberga un completo centro deportivo que incluye un gimnasio de última

generación, pistas de pádel y un circuito de tenis, además de un spa de lujo con tratamientos exclusivos y áreas de bienestar, todo a su disposición para un estilo de vida activo y saludable al más alto nivel.

Lomas del Higuerón es sinónimo de serenidad y seguridad, un enclave residencial rodeado de exuberante naturaleza que garantiza una calidad de vida excepcional. A pesar de su ambiente tranquilo, la conectividad es inmejorable. Goza de un acceso rápido y sencillo a las doradas playas de la Costa del Sol, donde podrá disfrutar del sol y el mar durante la mayor parte del año. La vibrante vida urbana de Fuengirola, en el sur de España, con su animado paseo marítimo, sus tiendas boutique, restaurantes con encanto y una variada oferta cultural y de ocio, se encuentra a tan solo un corto trayecto en coche. Ciudades como Benalmádena, con su encantador puerto deportivo y el famoso Butterfly Park, y el Aeropuerto de Málaga-Costa del Sol, puerta de entrada a Europa y el mundo, son igualmente accesibles en pocos minutos, lo que convierte esta propiedad en una base perfecta para explorar la región o para viajes internacionales, asegurando conveniencia y una revalorización constante.

En resumen, esta propiedad representa una oportunidad inigualable para aquellos que buscan un hogar que combine el lujo, el confort y una ubicación estratégica en el sur de España. Ya sea como su residencia permanente, un exquisito retiro vacacional o una sólida inversión con un alto potencial de revalorización y rentabilidad en el mercado de alquiler de lujo, este apartamento lo tiene todo. Permita que Luxury Realty le guíe en el descubrimiento de su próximo hogar de ensueño en Lomas del Higuerón, Fuengirola, donde cada día se vive con la intensidad y el esplendor de la Costa del Sol. No pierda la oportunidad de ser parte de esta exclusiva comunidad y de disfrutar de un estilo de vida que superará todas sus expectativas.

Detalles

Referencia	R5119258	Tipo de propiedad	Apartamento
Estado	Venta	Precio	549.000 €
Dormitorios	3	Baños	2
Construidos	151 m²	Parcela	–
Terraza	26 m²	Plazas de parking	a consultar

Características

Piscina, Aire acondicionado, Calefacción, Jardín privado, Parking