+34 604 489 646
info@luxury-realty.com
luxury-realty.com




LA VICTORIA

447.000 €

REFERENCIA R5122714

# Apartamento en La Victoria

| 3 | 2 | 81 m² | 5 m² |
|---|---|---|---|
| DORMITORIOS | BAÑOS | CONSTRUIDOS | TERRAZA |

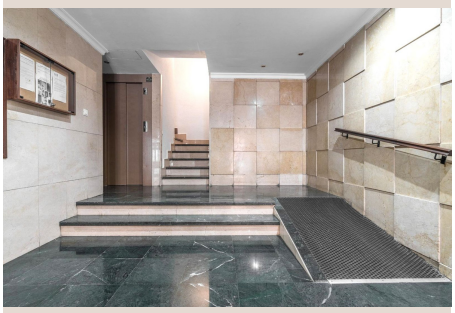







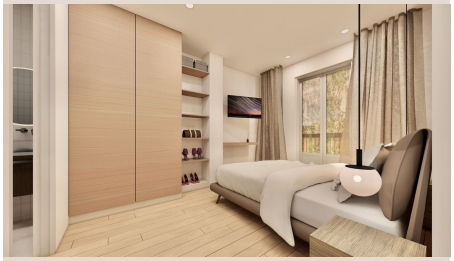



# Descripción

Destaca la reforma integral excepcional que está teniendo actualmente, diseño único, estancias amplias y agradables, salón con salida a una terracita para sentir el aire mediterráneo, espacioso comedor y cocina totalmente nueva, dos dormitorios dobles, uno con baño en suite, el tercer dormitorio convertido en despacho o se puede personalizar para vestidor. Ubicación excelente, a tan sólo 5 min andando de la Plaza de la Merced y del Museo Casa Natal R. P. Picasso, 7-8 min al Teatro Romano y Alcazaba, 10 min Plaza de la Constitución y Calle Marqués de Larios. Oportunidad única en el corazón de Málaga. No hay otro piso igual en este precio. Llama para más información.

# Detalles

| | | | |
|---|---|---|---|
| Referencia | R5122714 | Tipo de propiedad | Apartamento |
| Estado | Venta | Precio | 447.000 € |
| Dormitorios | 3 | Baños | 2 |
| Construidos | 81 m² | Parcela | – |
| Terraza | 5 m² | Plazas de parking | a consultar |

# Características

Aire acondicionado, Ascensor, Parking, Inversión

## Asesoramiento personal

Pídanos más información o concierte una visita privada, en persona o por videollamada.

+34 604 489 646
info@luxury-realty.com
Avda. Rotary International, 5 · Edificio Tembo, 23
29660 Marbella