+34 604 489 646
info@luxury-realty.com
luxury-realty.com



GAUCÍN

Villa en Gaucín

2.750.000 €

REFERENCIA R5123752

7	8	1.009 m²	34.176 m²
DORMITORIOS	BAÑOS	CONSTRUIDOS	PARCELA







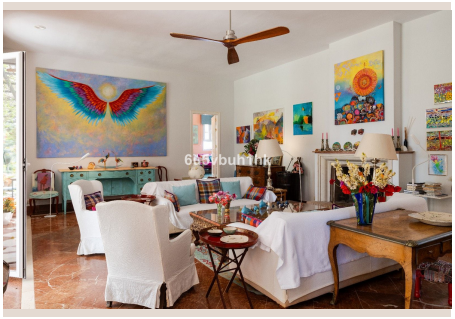





Descripción

Una encantadora y colorida finca con carácter ubicada en las colinas entre un paisaje impresionante, ubicada a un corto trayecto en coche hacia el interior desde la costa, a sólo 15 minutos de Gaucín, no muy al sur de Estepona, con Sotogrande y otros puntos de interés a poca distancia. El aeropuerto de Málaga está a poco más de una hora en coche. Esta idílica casa perfecta con orientación sur se encuentra en una parcela de poco más de 34.000 m2 de terreno, rodeada de un paisaje de belleza natural e impresionantes vistas a las montañas. Tiene su propio camino privado bordeado de cipreses que conduce a la casa. estacionamiento. Está bien distribuido en tres plantas, la entrada se abre a un pasillo espacioso y luminoso con una escalera, desde aquí se accede al salón que tiene una chimenea y grandes puertas de cristal que dan acceso a los espacios más llamativos y coloridos. zona de terraza, espectacular jardín y piscina. Es simplemente impresionante. Hay una cocina independiente totalmente equipada con su propia despensa espaciosa, un comedor que se abre hacia una terraza orientada al este, desde aquí se puede disfrutar de las impresionantes vistas hacia Sierra Crestellina. También en la planta baja hay una biblioteca-sala de televisión, un amplio dormitorio de invitados con chimenea, armarios empotrados y baño en suite, el dormitorio da al idílico jardín. Arriba está el gran dormitorio principal con techo acentuado, tiene un vestidor con tragaluz y un baño en suite de buen tamaño. Las vistas desde el dormitorio vuelven a ser espectaculares, la abundancia de flores y colores es fascinante. El plano de planta de este nivel es bastante exclusivo, con un rellano espacioso que se puede utilizar como espacio adicional para sentarse o estudio de pintura. Desde el dormitorio principal se puede caminar hasta una gran oficina o un dormitorio adicional y otro dormitorio que conduce al rellano. Todos los dormitorios son de buen tamaño y en la planta baja hay varios espacios polivalentes que actualmente se utilizan como trasteros. Hay mucho potencial. La propiedad también cuenta con un alojamiento independiente para invitados, lavadero, gran taller, bodega, trasteros y sala de máquinas. Otras características incluyen paneles solares utilizados para hacer funcionar la calefacción por suelo radiante que se encuentra en toda la casa y el aire acondicionado, un pozo, un jardín de hierbas, un gallinero y muchas más. Hay muchas zonas para disfrutar de la vida al aire libre, el césped maduro rodea la piscina y cuenta con tumbonas para relajarse y disfrutar de los meses de verano. Este impresionante retiro rural le permite disfrutar de la vida en el campo junto con la tranquilidad y la privacidad en un entorno idílico, quizás una de las propiedades más singulares del mercado, con un encanto y atractivo atemporales. ¡Llámanos ahora para visitas!

Detalles

Referencia	R5123752	Tipo de propiedad	Villa
Estado	Venta	Precio	2.750.000 €
Dormitorios	7	Baños	8
Construidos	1.009 m²	Parcela	34.176 m²
Terraza	–	Plazas de parking	a consultar

Características

Piscina, Aire acondicionado, Vistas a la montaña, Jardín privado

Asesoramiento personal

Pídanos más información o concierte una visita privada, en persona o por videollamada.

+34 604 489 646
info@luxury-realty.com
Avda. Rotary International, 5 · Edificio Tembo, 23
29660 Marbella