

FUENGIROLA

990.000 €

REFERENCIA R5126179

Exquisita Residencia de Lujo con Vistas Panorámicas en Torreblanca Baja, Fuengirola

4	4	220 m²	22 m²
DORMITORIOS	BAÑOS	CONSTRUIDOS	TERRAZA











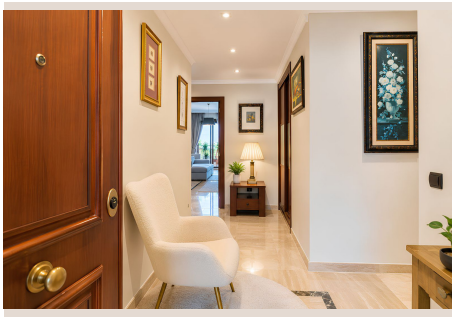

Descripción

Nos complace presentar una oportunidad inigualable para adquirir una propiedad de ensueño en uno de los enclaves más codiciados de la Costa del Sol. Esta magnífica residencia se sitúa en el corazón de un complejo residencial de prestigio, sinónimo de lujo y exclusividad, ubicado en la privilegiada zona baja de Torreblanca, Fuengirola. Una ubicación que combina la serenidad de un entorno residencial con la proximidad a todas las comodidades y servicios que pueda desear, ofreciendo un estilo de vida mediterráneo sin igual.

Desde el momento en que se adentra en esta propiedad, se percibe una atmósfera de distinción y buen gusto. Con una generosa superficie habitable de 170 m², cada rincón ha sido diseñado para maximizar el confort y la funcionalidad. La joya de la corona es, sin duda, su espaciosa terraza de 22 m², un mirador privado desde donde se despliegan unas vistas panorámicas que quitan el aliento. Contemple el vasto azul del Mar Mediterráneo extendiéndose hasta el horizonte, las luces titilantes de la ciudad de Fuengirola al anochecer y el pintoresco contorno de la costa, creando un telón de fondo idílico para sus momentos de relajación o entretenimiento.

Un Oasis de Lujo Interior

El diseño interior de esta residencia ha sido meticulosamente planificado para ofrecer una experiencia de vida superior. Un elegante hall de entrada le da la bienvenida, anticipando la sofisticación que define el resto del hogar. El corazón social de la propiedad es su impresionante salón comedor de 41 m², un espacio amplio y luminoso que invita a la socialización y al descanso. Sus grandes ventanales permiten que la luz natural inunde la estancia y ofrecen acceso directo a la terraza, integrando a la perfección el interior con el espectacular paisaje exterior. Es el escenario perfecto para cenas íntimas o para acoger a sus invitados con estilo.

La cocina, independiente y completamente equipada, es un santuario para los amantes de la gastronomía. Diseñada con un enfoque en la practicidad y la estética, cuenta con acabados de alta calidad y suficiente espacio para liberar su creatividad culinaria. Los cuatro dormitorios han sido concebidos como refugios de tranquilidad, cada uno ofreciendo un ambiente sereno para el descanso. La suite principal, en particular, es un espacio de privacidad y lujo, con su propio baño en-suite y armarios empotrados que maximizan el almacenamiento. La distribución de los cuatro baños garantiza comodidad y privacidad para todos los residentes e invitados, cada uno de ellos con un diseño contemporáneo y equipamiento de primera.

Exclusivas Amenidades del Complejo y Detalles Adicionales

Esta propiedad no solo destaca por sus características internas, sino también por los valiosos extras que la acompañan. Incluye dos plazas de aparcamiento privadas, una ventaja invaluable en una zona costera con gran demanda, asegurando que su vehículo esté siempre seguro y accesible. Además, dispone de dos trasteros, proporcionando un espacio adicional crucial para almacenamiento y manteniendo su hogar organizado y despejado.

El complejo residencial, de reciente construcción y terminado con estándares de calidad excepcionales, es un testimonio de la arquitectura moderna y el diseño superior. Ofrece una gama de amenidades de primera clase diseñadas para enriquecer su estilo de vida. Disfrute de los días soleados en la impresionante piscina, manténgase en forma en el gimnasio completamente equipado o relájese y rejuvenezca en la sauna, un santuario de bienestar dentro de su propia comunidad. Los cuidados jardines y las zonas comunes están diseñados para proporcionar un entorno sereno y estéticamente agradable, donde cada detalle ha sido pensado para el máximo disfrute de sus residentes.

Ubicación Privilegiada: Fuengirola y la Costa del Sol

Situada en la zona baja de Torreblanca, esta propiedad disfruta de una ubicación envidiable que armoniza la tranquilidad y la privacidad con la conveniencia. Torreblanca es conocida por su ambiente residencial apacible, sus calles arboladas y su proximidad a las playas de arena fina y aguas cristalinas. Es el lugar ideal para quienes buscan un retiro de lujo sin alejarse de la vitalidad de la vida costera.

Fuengirola, en el corazón de la Costa del Sol en el sur de España, es una vibrante ciudad costera que ofrece una calidad de vida excepcional durante todo el año. Con su extenso paseo marítimo, sus innumerables restaurantes que ofrecen desde gastronomía local hasta cocina internacional, sus variadas tiendas, centros comerciales y una amplia oferta de ocio y cultura, nunca faltan actividades para disfrutar. Además, cuenta con excelentes conexiones de transporte, incluyendo una estación de tren con acceso directo al aeropuerto de Málaga-Costa del Sol y al centro de la ciudad, facilitando los viajes y la conexión con el resto de la región.

Esta ubicación estratégica también le sitúa a poca distancia en coche de otras joyas de la Costa del Sol, como Marbella, Puerto Banús y el encanto histórico de Málaga. Los amantes del golf encontrarán numerosos campos de renombre en los alrededores, mientras que los entusiastas de la naturaleza podrán explorar los parques naturales cercanos y las rutas de senderismo. La combinación de un clima privilegiado, una infraestructura moderna y una comunidad acogedora, hacen de Fuengirola un lugar idóneo tanto para una residencia permanente como para una exclusiva casa de vacaciones.

Esta es una oportunidad única para adquirir no solo una propiedad, sino un estilo de vida de lujo y confort en uno de los destinos más deseados de España. No dude en contactar con nosotros para concertar una visita y descubrir personalmente esta verdadera joya inmobiliaria que promete superar todas sus expectativas. Una inversión en bienestar, exclusividad y calidad de vida le espera.

Detalles

Referencia	R5126179	Tipo de propiedad	Apartamento
Estado	Venta	Precio	990.000 €
Dormitorios	4	Baños	4
Construidos	220 m²	Parcela	–
Terraza	22 m²	Plazas de parking	a consultar

Características

Piscina, Aire acondicionado, Calefacción, Vistas al mar, Vistas a la montaña, Ascensor, Parking