

BENALMADENA

desde 550.000 €

REFERENCIA R5127199

Exclusivo Apartamento de Lujo en Benalmádena: Su Refugio Sofisticado en la Costa del Sol

3	2	121 m²	15 m²
DORMITORIOS	BAÑOS	CONSTRUIDOS	TERRAZA









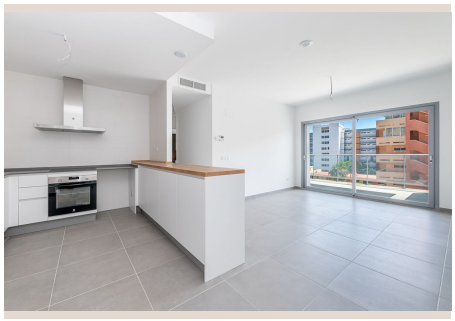



Descripción

Descubra una oportunidad inigualable para adquirir una residencia de ensueño en uno de los enclaves más codiciados de la Costa del Sol. Presentamos un magnífico apartamento de tres dormitorios y dos baños, ubicado estratégicamente en una planta intermedia dentro de un prestigioso complejo de construcción reciente en Benalmádena. Esta propiedad, que se ofrece como unidad de reventa, fusiona una estética contemporánea con la comodidad de un entorno costero excepcional, a escasos pasos de las playas bañadas por el Mediterráneo y el vibrante Puerto Marina. Es una invitación a experimentar el lujo de la vida en el sur de España, en la soleada provincia de Málaga.

Benalmádena, un verdadero tesoro en la Costa del Sol, es conocida por su encanto, su dinamismo y su infraestructura de ocio y servicios de primera clase. Este apartamento goza de una ubicación privilegiada que permite un acceso inmediato a todo lo que esta vibrante localidad ofrece: desde paseos relajantes por la arena dorada de la playa hasta la efervescencia de Puerto Marina, reconocido por sus elegantes yates, sus restaurantes gourmet y sus boutiques exclusivas. La cercanía a comercios selectos y a los animados centros urbanos de Benalmádena garantiza una experiencia de vida cómoda y sofisticada, ideal para quienes buscan lo mejor del estilo de vida mediterráneo sin renunciar a la tranquilidad.

El diseño interior de este apartamento ha sido concebido para maximizar la luz natural y la sensación de amplitud. Su orientación oeste es una ventaja distintiva, inundando cada espacio con la cálida luz del sol de la tarde y creando una atmósfera serena y acogedora. La zona de estar de concepto abierto fluye de manera armoniosa hacia una generosa terraza privada, un espacio idílico para el esparcimiento al aire libre. Desde aquí, los residentes pueden deleitarse con vistas panorámicas de la piscina comunitaria y el dinámico paisaje urbano, añadiendo una dimensión de apertura y calma al hogar. Los grandes ventanales, las líneas arquitectónicas depuradas y una distribución inteligente realzan la luminosidad y el espacio en cada rincón.

Cada detalle en el interior de esta residencia ha sido cuidadosamente seleccionado para ofrecer el máximo confort y un diseño vanguardista. El apartamento cuenta con un sistema de climatización integrado que asegura una temperatura ideal durante todo el año, acabados de alta calidad y una estética contemporánea que se alinea con las últimas tendencias en diseño de interiores. La practicidad y la exclusividad se integran a la perfección con comodidades como un ascensor de acceso directo, una plaza de aparcamiento subterráneo segura y un trastero privado, proporcionando soluciones ideales para una vida organizada. El complejo residencial, al ser una comunidad cerrada, garantiza la privacidad y la tranquilidad de sus habitantes, ofreciendo un entorno seguro y exclusivo.

Este desarrollo no solo ofrece un hogar, sino un estilo de vida. Está enmarcado por exquisitos jardines comunitarios, meticulosamente mantenidos, que invitan a la relajación y la conexión con la naturaleza. La refrescante piscina comunitaria es un oasis perfecto para los días soleados, mientras que un moderno gimnasio equipado permite mantener un estilo de vida activo. Para la convivencia y el ocio, el complejo dispone de una acogedora cocina comunitaria, ideal para eventos sociales, y una encantadora zona de juegos diseñada para el disfrute de los más pequeños. Cada amenidad ha sido pensada para enriquecer la experiencia de sus residentes, creando un ambiente de comunidad y bienestar a pocos pasos de la costa.

Con una ubicación inmejorable junto a la playa, muy cerca del puerto deportivo, las tiendas de lujo y el mar, este apartamento representa una inversión excepcional que armoniza el estilo de vida, la conveniencia y un valor a largo plazo. Ya sea que esté buscando una residencia permanente para disfrutar de la vida mediterránea, un elegante refugio vacacional para escapadas de lujo, o una sólida oportunidad de inversión con un alto potencial de alquiler en el vibrante mercado de la Costa del Sol, esta propiedad destaca como una oferta irresistible. Se posiciona como una oportunidad única en una de las ubicaciones más dinámicas y solicitadas de Benalmádena, un verdadero emblema de distinción y calidad de vida en el sur de España.

Detalles

Referencia	R5127199	Tipo de propiedad	Apartamento
Estado	Venta	Precio	desde 550.000 €

Dormitorios	3	Baños	2
Construidos	121 m²	Parcela	–
Terraza	15 m²	Plazas de parking	a consultar

Características

Obra nueva, Piscina, Aire acondicionado, Ascensor, Jardín privado, Parking