

FUENGIROLA

549.000 €

Apartamento en Fuengirola

REFERENCIA R5129104

2	2	85 m²	18 m²
DORMITORIOS	BAÑOS	CONSTRUIDOS	TERRAZA



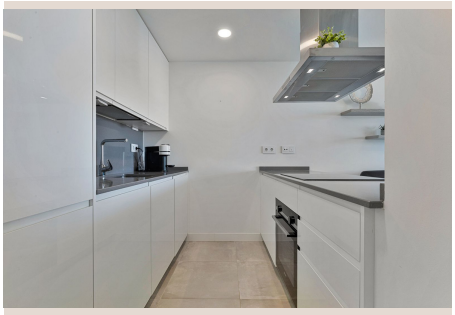




Descripción

Vive el Sueño Mediterráneo – Apartamento de 2 Dormitorios con Vista al Mar en Fuengirola Bienvenido a tu rincón de paraíso en la Costa del Sol. Este impresionante apartamento de 2 dormitorios y 2 baños con vistas panorámicas al mar combina a la perfección comodidad, estilo y encanto mediterráneo — ideal para disfrutar del sol y crear recuerdos inolvidables con familiares y amigos. En el interior encontrarás: Dos dormitorios amplios y luminosos, diseñados para el descanso y la tranquilidad Dos baños modernos con acabados elegantes Una cocina de concepto abierto, conectada fluidamente con el salón Una amplia terraza privada – tu propio refugio bajo el cielo español En la terraza podrás disfrutar de comidas al aire libre, siestas bajo el sol o atardeceres con una copa entre amigos. Hay espacio suficiente para un juego de comedor y una zona de estar, convirtiéndola en el corazón del hogar — perfecta para vivir el auténtico estilo de vida mediterráneo durante todo el año. La comunidad privada y bien cuidada ofrece: Dos grandes piscinas y una piscina infantil para disfrutar del verano Un gimnasio totalmente equipado para mantenerte activo Saunas finlandesa y turca para relajarte y cuidar tu bienestar Ubicación ideal en Fuengirola: A solo 20 minutos del Aeropuerto de Málaga 25 minutos del centro de Málaga 30 minutos de Marbella y Puerto Banús Además, se encuentra cerca de una estación de tren con acceso directo al aeropuerto, Málaga, Fuengirola y más — una conexión perfecta para moverte cómodamente por la costa. Este apartamento no es solo una vivienda — es un estilo de vida. Ya sea ■compartiendo ■largas ■sobremesas ■en la ■terraza, ■nadando ■bajo ■el ■sol o ■explorando ■la costa ■andaluza, ■este hogar ■te ■invita ■a ■vivir con plenitud, ■rodeado ■de ■belleza, ■calidez ■y ■alegría.

Detalles

Referencia	R5129104	Tipo de propiedad	Apartamento
Estado	Venta	Precio	549.000 €
Dormitorios	2	Baños	2
Construidos	85 m²	Parcela	–
Terraza	18 m²	Plazas de parking	a consultar

Características

Piscina, Aire acondicionado, Calefacción, Vistas al mar, Seguridad 24 h, Parking, Casa de vacaciones, Inversión, Reventa