+34 604 489 646
info@luxury-realty.com
luxury-realty.com



NEW GOLDEN MILE

desde 839.000 €

REFERENCIA R5143009

# Descubra el Lujo Redefinido en la Nueva Milla de Oro: Un Oasis Exclusivo de Luxury Realty

| 3 | 2 | 95 m² | 71 m² |
|---|---|---|---|
| DORMITORIOS | BAÑOS | CONSTRUIDOS | TERRAZA |



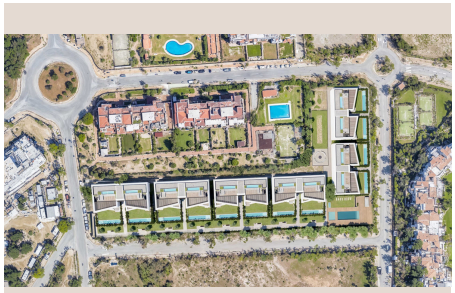









# Descripción

Luxury Realty se enorgullece de presentar un nuevo y exclusivo desarrollo que redefine el concepto de vida mediterránea moderna. Con precios que oscilan entre los 599.000 € y los 879.000 €, estas residencias ofrecen una oportunidad incomparable para experimentar un estilo de vida que eleva lo cotidiano a lo extraordinario. Aquí, el diseño contemporáneo y el lujo meticuloso se fusionan para crear hogares que no solo son hermosos, sino también profundamente funcionales y envolventes. Cada detalle ha sido concebido para enriquecer su rutina diaria y brindarle un santuario personal en uno de los enclaves más deseados del sur de España.

Este proyecto único es más que una colección de propiedades; es una filosofía de vida. Con opciones de 2 a 3 dormitorios y 2 cuartos de baño, y superficies construidas que varían entre 82.00 m² y 95.00 m², cada residencia ha sido diseñada con un profundo respeto por el espacio, la luz y el confort. Las distribuciones de planta abierta maximizan la sensación de amplitud y conectividad, permitiendo que la vida fluya sin esfuerzo entre interiores elegantes y luminosos, y las generosas terrazas privadas que se abren a la belleza inmaculada del paisaje andaluz.

## Una Ubicación Inigualable: La Prestigiosa Nueva Milla de Oro

Situado estratégicamente en el corazón de la codiciada Nueva Milla de Oro, este desarrollo goza de una de las ubicaciones más privilegiadas de la Costa del Sol. La Nueva Milla de Oro, un tramo exclusivo entre Marbella y Estepona, es sinónimo de sofisticación, privacidad y acceso a servicios de clase mundial. Esta zona vibrante y a la vez serena en el sur de España es conocida por sus playas vírgenes, sus restaurantes de alta cocina, sus boutiques de lujo y, sobre todo, por su envidiable colección de campos de golf de prestigio internacional.

Imagina despertar cada mañana con vistas a extensos greens de golf y la majestuosidad de la campiña andaluza, con el Mediterráneo como telón de fondo. La proximidad a una comunidad de golf de élite no solo añade un atractivo estético, sino que también ofrece un estilo de vida activo y socialmente enriquecedor. Además, la excelente conectividad de la Nueva Milla de Oro le sitúa a pocos minutos de los vibrantes centros de Puerto Banús, Marbella y Estepona, donde encontrará una oferta cultural, de ocio y gastronómica inigualable. Esta es una ubicación que promete tranquilidad y emoción a partes iguales, un refugio donde la naturaleza y el lujo se encuentran.

## Diseño Contemporáneo y Arquitectura de Vanguardia

Adéntrese en un mundo de vida refinada donde la arquitectura elegante se entrelaza armoniosamente con espacios diseñados para promover la relajación y el confort. La visión arquitectónica de este desarrollo se caracteriza por líneas limpias, volúmenes modernos y una integración perfecta con el entorno natural. Grandes ventanales de suelo a techo no solo inundan los interiores de luz natural, sino que también borran los límites entre el interior y el exterior, permitiendo que el sol del Mediterráneo bañe cada rincón de su hogar.

Cada apartamento es una obra de arte meticulosamente elaborada, donde la sofisticación se encuentra con la funcionalidad. Desde el primer boceto hasta la ejecución final, se ha prestado atención a cada detalle para garantizar una experiencia de vida sin igual. Los materiales seleccionados, de la más alta calidad, reflejan un compromiso con la excelencia y la durabilidad, mientras que las soluciones de diseño innovadoras aseguran una estética atemporal y un confort superior. Este enfoque integral del diseño crea ambientes que no solo son visualmente impresionantes, sino también intuitivos y acogedores.

## Interiores de Ensueño: Elegancia y Confort en Cada Detalle

Cada residencia ha sido concebida como un santuario personal, un espacio donde la elegancia y el confort se manifiestan en cada rincón. Las cocinas, el corazón del hogar, están diseñadas tanto para el arte culinario como para reuniones íntimas. Cuentan con electrodomésticos de última generación, acabados de alta gama y diseños inteligentes que combinan estética y practicidad. Imagínese creando delicias gourmet para sus seres queridos o disfrutando de un café tranquilo por la mañana en un espacio que inspira creatividad y conexión.

Los cuartos de baño, por su parte, son verdaderos oasis de bienestar, equipados con accesorios de diseño y materiales nobles que invitan a la relajación. Pero es en las suites de dormitorio donde la indulgencia alcanza su máxima expresión. Concebidas como un refugio sereno, estas estancias ofrecen el escape perfecto al final de cada día. Espaciosas y luminosas, con armarios empotrados y acabados de primera calidad, las habitaciones prometen privacidad y tranquilidad, garantizando un descanso reparador y un despertar revitalizante, todo ello diseñado pensando en enriquecer su vida diaria en el sur de España.

### Terrazas Privadas y un Estilo de Vida Elevado

La vida en este desarrollo se extiende más allá de sus elegantes interiores. Las amplias terrazas privadas son una prolongación natural del espacio vital, ofreciendo el escenario perfecto para disfrutar del excepcional clima mediterráneo. Ya sea para cenas al aire libre bajo las estrellas, para relajarse con un buen libro mientras contempla el paisaje, o simplemente para tomar el sol con total privacidad, estas terrazas están diseñadas para maximizar el disfrute y la conexión con el entorno. La fluidez entre los espacios interiores y exteriores es una característica clave que realza la sensación de libertad y bienestar.

Además, el desarrollo ofrece una serie de comodidades pensadas para complementar este estilo de vida de lujo. Piscinas comunitarias que invitan a refrescantes baños, exuberantes jardines donde pasear y relajarse, y un ambiente seguro y privado que garantiza la tranquilidad de sus residentes. En Luxury Realty, entendemos que la adquisición de una propiedad de este calibre no es solo una inversión en ladrillo y mortero, sino una inversión en un estilo de vida. Una vida de belleza, confort y exclusividad en la prestigiosa Nueva Milla de Oro, donde cada día es una oportunidad para vivir de manera extraordinaria.

## Detalles

| | | | |
|---|---|---|---|
| Referencia | R5143009 | Tipo de propiedad | Apartamento |
| Estado | Venta | Precio | desde 839.000 € |
| Dormitorios | 3 | Baños | 2 |
| Construidos | 95 m² | Parcela | – |
| Terraza | 71 m² | Plazas de parking | a consultar |

## Características

Obra nueva, Piscina, Calefacción, Ascensor, Jardín privado, Parking


## Asesoramiento personal

Pídanos más información o concierte una visita privada, en persona o por videollamada.

+34 604 489 646
info@luxury-realty.com
Avda. Rotary International, 5 · Edificio Tembo, 23
29660 Marbella