

MÁLAGA CENTRO

Adosado en Málaga Centro

509.000 €

REFERENCIA R5148580

6	5	157 m²
DORMITORIOS	BAÑOS	CONSTRUIDOS


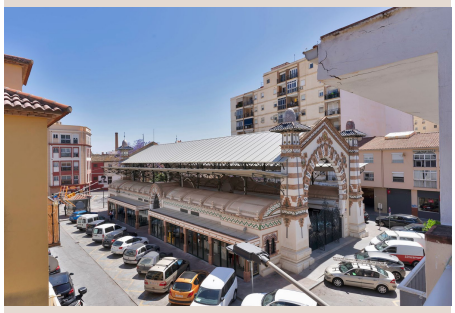
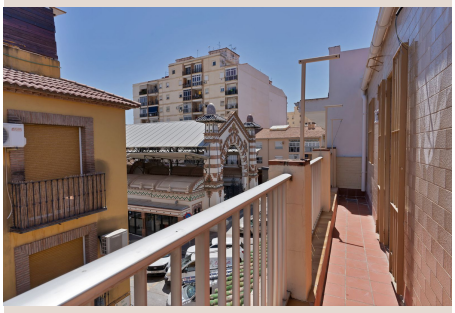


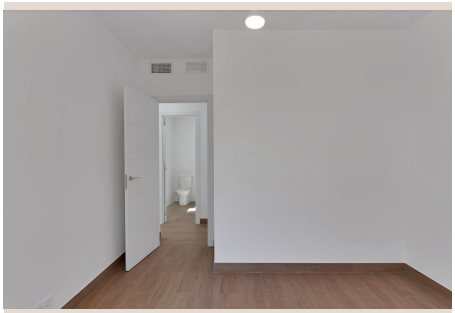

Descripción

Casa adosada en venta en Málaga: encantadora y moderna Descubra esta magnífica casa adosada totalmente renovada, situada en la plaza del mercado de Salamanca, en el corazón de Málaga. Con sus 157 m² construidos, esta propiedad combina el encanto antiguo de una construcción de 1940 con un confort moderno sin igual. Ideal para familias numerosas o para aquellos a los que les gusta recibir invitados, cuenta con seis amplias habitaciones, tres de ellas elegantes suites. Cada habitación está equipada con armarios empotrados y roperos, lo que ofrece un espacio de almacenamiento óptimo. La cocina abierta al comedor crea un ambiente acogedor, perfecto para comer en familia o con amigos. También está preparada para alojar a seis estudiantes, tanto por su ubicación como por su espacio. Rentabilidad de aproximadamente 45 000 K anuales. Con cinco baños y una gran cocina abierta al comedor, la comodidad está garantizada para todos los ocupantes. Situada a solo 15 minutos de la estación central de María Zambrano y cerca del centro histórico, esta casa goza de una ubicación privilegiada en una de las zonas más cotizadas de Málaga. Las ventanas de doble acristalamiento garantizan un excelente aislamiento acústico y térmico, lo que le permite disfrutar de un entorno agradable en cualquier época del año. No se pierda esta oportunidad única de adquirir una casa que combina estilo y practicidad en una ciudad dinámica ■y ■soleada. El ■Ayuntamiento ■de Málaga ■ha ■firmado ■un ■contrato ■para peatonalizar ■esta ■zona y ■plantar ■varias hileras ■de ■árboles. ■Se ■espera que las ■obras ■comiencen ■a ■finales ■de ■2026.

Detalles

Referencia	R5148580	Tipo de propiedad	Adosado
Estado	Venta	Precio	509.000 €
Dormitorios	6	Baños	5
Construidos	157 m²	Parcela	–
Terraza	–	Plazas de parking	a consultar

Características

Aire acondicionado, Calefacción, Sistema de alarma, Parking, Reventa