

EL FARO

desde 3.675.000 €

REFERENCIA R5156992

Villa de Lujo Excepcional en El Faro, Mijas Costa: Un Refugio de Ensueño en la Costa del Sol

5	615 m²	1.114 m²	60 m²
DORMITORIOS	CONSTRUIDOS	PARCELA	TERRAZA

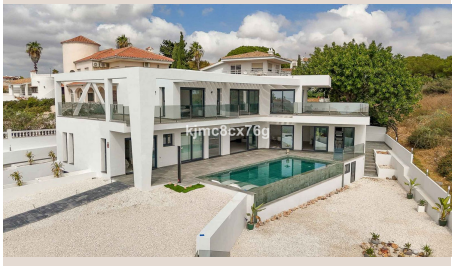

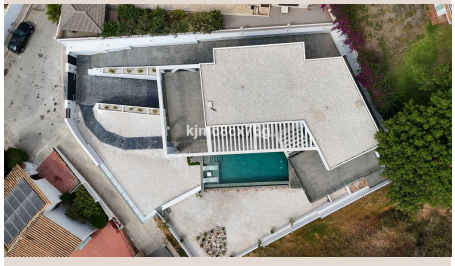







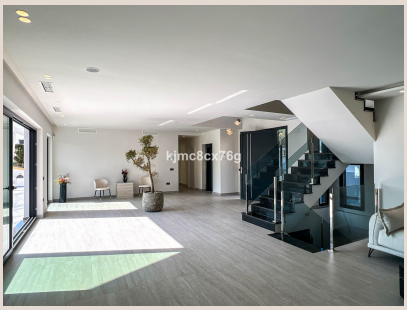

Descripción

Descubra una joya arquitectónica sin precedentes en la prestigiosa zona residencial de El Faro, Mijas Costa, en el corazón del sur de España. Presentamos una magnífica villa de nueva construcción, ultramoderna y diseñada con visión vanguardista que redefine el concepto de lujo costero. A 200 metros de las resplandecientes aguas del Mediterráneo, esta propiedad es un santuario de elegancia y confort, concebida para complacer al cliente más exigente de Luxury Realty.

El Faro, un enclave sereno y codiciado dentro de Mijas Costa, ofrece la combinación perfecta de tranquilidad y la vibrante vida de la Costa del Sol. Su ubicación estratégica garantiza acceso fácil a playas, campos de golf, puertos deportivos y excelente conexión con el Aeropuerto de Málaga. Aquí, el sol brilla más de 320 días al año, invitando a un estilo de vida al aire libre inigualable, donde la brisa marina y paisajes naturales son sus compañeros. Esta villa no es solo una casa; es una puerta a una vida de privilegio y bienestar en uno de los destinos más deseados de Europa.

Esta residencia encarna la cúspide del lujo contemporáneo. Sus líneas limpias y diseño innovador maximizan la entrada de luz natural, creando ambientes diáfanos y llenos de vida. Cada estancia ha sido estratégicamente orientada para ofrecer ininterrumpidas vistas al mar, un lienzo azul que se extiende hasta el horizonte. La privacidad es un pilar fundamental en su diseño, garantizando un oasis personal de serenidad. Los amplios espacios interiores se fusionan armoniosamente con las zonas exteriores, difuminando los límites entre la elegancia arquitectónica y la majestuosidad del entorno.

La propiedad se distribuye en tres niveles, conectados por escalera de diseño y ascensor panorámico. La planta principal es el epicentro de la vida social y el entretenimiento. Un majestuoso salón-comedor de concepto abierto, bañado por la luz del sol, se extiende hacia una vasta terraza, un oasis privado con exuberantes jardines y una espectacular piscina infinita, ideal para disfrutar del clima mediterráneo y reuniones al aire libre. La cocina, paradigma de funcionalidad y estética, está equipada con electrodomésticos de alta gama y lavadero independiente. Un elegante aseo para invitados y dos dormitorios con baño en-suite ofrecen alojamiento perfecto para visitantes.

Ascendiendo a la primera planta, descubrimos los santuarios privados. Dos espaciosos dormitorios con baños en-suite, concebidos como suites de lujo. El dormitorio principal es un refugio de calma con vistas que quitan el aliento. Además, un estudio versátil, ideal para teletrabajar. La joya de la corona es la impresionante terraza de más de 100 m², un mirador exclusivo con panorámicas inigualables del Mediterráneo, las majestuosas montañas de Mijas y la pintoresca costa. Este espacio al aire libre invita a la contemplación y al descanso, un escenario inmejorable para los atardeceres dorados de Andalucía.

Finalmente, el extenso sótano de más de 250 m² es un lienzo en blanco para cualquier visión. Alberga un amplio aparcamiento para varios vehículos y una sala de máquinas de última generación. La vasta superficie diáfana ofrece potencial ilimitado de personalización. Imagina un apartamento de invitados, una sala de cine de vanguardia, una bodega exquisita, un gimnasio personal, una sala de juegos o cualquier otro concepto que el nuevo propietario desee. Esta área redefine la versatilidad, añadiendo valor incalculable y posibilidades de lujo a medida.

Esta villa en El Faro no es solo una residencia; es una declaración de intenciones y un estilo de vida. Ofrece una fusión perfecta de arquitectura de vanguardia, confort excepcional y una ubicación privilegiada. Cada rincón ha sido diseñado para maximizar la belleza del entorno y proporcionar una experiencia de vida sin igual en la Costa del Sol. Para aquellos que buscan lo extraordinario, la privacidad absoluta y la sofisticación moderna en un paraje idílico, esta propiedad representa una oportunidad inigualable. Permita que Luxury Realty le guíe hacia la adquisición de su futuro hogar de ensueño.

Detalles

Referencia	R5156992	Tipo de propiedad	Villa
Estado	Venta	Precio	desde 3.675.000 €

Dormitorios	5	Baños	a consultar
Construidos	615 m²	Parcela	1.114 m²
Terraza	60 m²	Plazas de parking	a consultar

Características

Obra nueva, Piscina, Aire acondicionado, Calefacción, Vistas al mar, Jardín privado, Ascensor, Sistema de alarma, Parking, Primera línea, Casa de vacaciones, Inversión