+34 604 489 646
info@luxury-realty.com
luxury-realty.com



COSTALITA

Villa en Costalita

900.000 €

REFERENCIA R5163850

4	4	194 m²	500 m²	100 m²
DORMITORIOS	BAÑOS	CONSTRUIDOS	PARCELA	TERRAZA



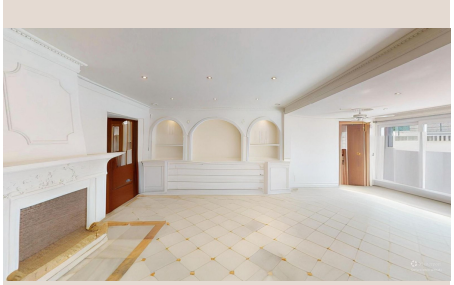

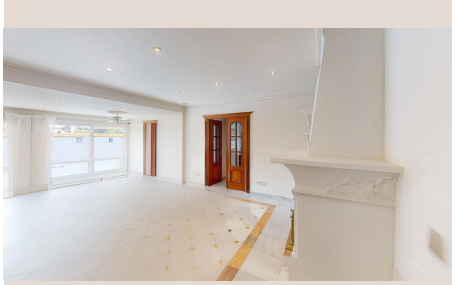







Descripción

Una villa de una sola planta con una fantástica relación calidad-precio situada a pocos pasos de la playa. Absolutamente ideal para familias, esta encantadora villa tradicional andaluza ofrece una casa principal con 3 dormitorios y 3 baños (2 de ellos en suite). Al entrar en la villa, hay un pequeño porche y una habitación que se utiliza como zona de televisión y, a la izquierda, hay una pequeña oficina. A continuación, al entrar, se encuentra la cocina totalmente equipada de calidad (con lavadero independiente), semiabierta al espacioso salón con chimenea y comedor. El acceso a cada dormitorio se encuentra en cada esquina del salón. Los grandes ventanales dejan entrar mucha luz natural y dan a la zona de la piscina con barbacoa, zona de comedor al aire libre y una cómoda zona de descanso. Desde aquí hay escalones que suben a una terraza, que ofrece un área privada para tomar el sol. Separado de la villa principal hay un anexo que es la parte de entretenimiento de esta propiedad. Con un bar, una mesa de billar, un televisor de pantalla grande y otros equipos de juegos, esta es una zona ideal para que la familia extensa y los amigos se reúnan para divertirse. En la parte trasera del anexo hay un espacioso cuarto dormitorio con baño en suite y armarios empotrados. Todo esto ubicado a solo unos pasos de la playa y en una comunidad residencial consolidada. Espacio para estacionamiento fuera de la carretera para un automóvil. Los bajos costos mensuales ■de ■mantenimiento ■y ■las comodidades ■comunitarias ■adicionales, ■como ■un ■campo de ■fútbol, ■■■hacen de ■esta ■una casa ■muy ■atractiva, ■ya ■sea para vacaciones ■o ■para ■vivir ■de ■forma ■permanente.

Detalles

Referencia	R5163850	Tipo de propiedad	Villa
Estado	Venta	Precio	900.000 €
Dormitorios	4	Baños	4
Construidos	194 m²	Parcela	500 m²
Terraza	100 m²	Plazas de parking	a consultar

Características

Piscina, Aire acondicionado, Calefacción, Jardín privado, Sistema de alarma, Parking, Casa de vacaciones, Inversión, Reventa

Asesoramiento personal

Pídanos más información o concierte una visita privada, en persona o por videollamada.

+34 604 489 646
info@luxury-realty.com
Avda. Rotary International, 5 · Edificio Tembo, 23
29660 Marbella