+34 604 489 646
info@luxury-realty.com
luxury-realty.com



BENALMADENA COSTA

449.000 €

REFERENCIA R5164780

Exclusivo Apartamento de Lujo con Jardín en Lomas del Higuerón: Inversión y Estilo de Vida en Benalmádena Costa

2	2	81 m²	46 m²
DORMITORIOS	BAÑOS	CONSTRUIDOS	TERRAZA









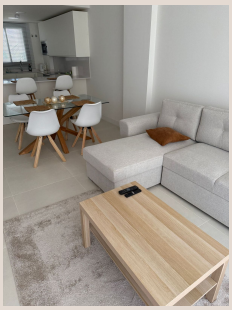



Descripción

Luxury Realty le presenta una oportunidad inigualable en los enclaves más prestigiosos de la Costa del Sol. Este magnífico apartamento en planta baja, ubicado en la exclusiva urbanización Lomas del Higuerón, redefine el concepto de lujo. Estratégicamente situado entre Fuengirola y Benalmádena, y a un paso de la encantadora Benalmádena Costa, este inmueble de 2 dormitorios y 2 baños es la síntesis perfecta de un refugio personal y una inversión de alta rentabilidad en el codiciado mercado del sur de España.

Ubicación Privilegiada: Benalmádena Costa y el Encanto del Sur de España

Lomas del Higuerón no es solo una dirección, es un estilo de vida. Su posición elevada ofrece vistas parciales al mar y brisa mediterránea, combinando serenidad con conectividad. La proximidad a Benalmádena Costa significa acceso inmediato a playas de ensueño, al bullicioso Puerto Marina, y a una oferta gastronómica y de ocio que satisface los gustos más exigentes del sur de España, un destino con más de 320 días de sol y rica cultura. Desde esta ubicación, disfrutará de conectividad excepcional: Aeropuerto de Málaga-Costa del Sol a menos de 15 minutos, prestigiosos campos de golf, centros comerciales y actividades al aire libre. Esta localización privilegiada enriquece su calidad de vida y maximiza el atractivo de la propiedad para el alquiler vacacional, asegurando alta ocupación y rentabilidad constante en una de las zonas turísticas más consolidadas de Europa.

Diseño Exquisito y Confort Absoluto del Apartamento

Este apartamento, de diseño meticuloso, fusiona estética moderna y funcionalidad, creando un ambiente donde el lujo es tangible. Sus dos amplios dormitorios son santuarios de tranquilidad; el principal, una suite elegante con baño privado en-suite, garantiza privacidad absoluta y acceso directo al jardín. Los dos baños completos, con acabados modernos y elegantes, reflejan la calidad superior de esta propiedad.

La cocina de planta abierta es el corazón social de la vivienda, equipada con electrodomésticos de alta gama y diseño moderno que fomenta la interacción en sus reuniones. El sistema de aire acondicionado integrado asegura un ambiente perfecto todo el año. Incluye dos plazas de aparcamiento subterráneo y un trastero, soluciones prácticas para un estilo de vida organizado y sin preocupaciones.

Oasis Privado y Amenidades de Resort de Lomas del Higuerón

Disfrute de un exuberante jardín privado y vallado, una extensión natural del hogar, idóneo para la relajación, cenas al aire libre o conectar con la naturaleza. Ofrece un espacio seguro y sereno para el disfrute y el entretenimiento. Complementando esta oferta, vivir en Lomas del Higuerón significa acceso a servicios de primer nivel: un exclusivo centro de bienestar y spa, un gimnasio completamente equipado y una espectacular piscina con amplias zonas de solárium. Todo en un entorno seguro, tranquilo y rodeado de naturaleza.

Inversión Estratégica y Calidad de Vida Excepcional

Este apartamento representa una inversión estratégica y un estilo de vida incomparable. Es ideal para familias que buscan una casa de vacaciones “llave en mano” en la Costa del Sol, o para inversores visionarios que desean capitalizar la robusta demanda de alquileres a corto plazo, asegurando un retorno constante y atractivo. También seducirá a amantes del estilo de vida mediterráneo que valoran el diseño, la comodidad, la seguridad y una ubicación privilegiada.

En Lomas del Higuerón, una propiedad con estas características ofrece una calidad de vida incomparable y una fuente de ingresos significativa. Las mejores oportunidades se agotan rápidamente. Contacte con Luxury Realty hoy para una visita privada y asegure su pedazo de paraíso. No deje escapar esta oferta única en la Costa del Sol.

Detalles

Referencia	R5164780	Tipo de propiedad	Apartamento
Estado	Venta	Precio	449.000 €
Dormitorios	2	Baños	2
Construidos	81 m²	Parcela	–
Terraza	46 m²	Plazas de parking	a consultar

Características

Piscina, Aire acondicionado, Calefacción, Vistas al mar, Jardín privado, Ascensor, Sistema de alarma, Seguridad 24 h, Parking, Casa de vacaciones, Inversión, Reventa

Asesoramiento personal

Pídanos más información o concierte una visita privada, en persona o por videollamada.

+34 604 489 646
info@luxury-realty.com
Avda. Rotary International, 5 · Edificio Tembo, 23
29660 Marbella