

CASARES

desde 6.750.000 €

REFERENCIA R5181502

Villa Exclusiva en Finca Cortesín: Un Santuario de Lujo y Vistas Panorámicas en Casares, Costa del Sol

5	713 m²	1.888 m²	185 m²
DORMITORIOS	CONSTRUIDOS	PARCELA	TERRAZA



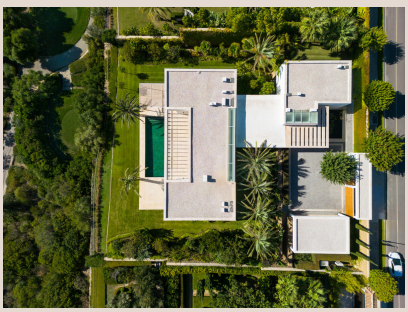







Descripción

Adéntrese en un reino de opulencia sin parangón y un estilo de vida mediterráneo envidiable con esta villa sublime, estratégicamente enclavada junto al prestigioso campo de golf de Finca Cortesín. Situada en el codiciado enclave de Casares, un pintoresco municipio en el corazón de la soleada Costa del Sol, al sur de España, esta residencia no es solo un hogar, sino una declaración de lujo y buen gusto. Desde su privilegiada posición, la propiedad deleita con vistas ininterrumpidas que abarcan las inmaculadas calles del campo de golf, el majestuoso azul del Mar Mediterráneo y la exuberancia de la naturaleza circundante. Es una oportunidad extraordinaria para aquellos que buscan fusionar la elegancia contemporánea con la serenidad de un entorno natural de ensueño, todo ello dentro del marco de uno de los resorts más exclusivos del mundo.

La Arquitectura de Miguel Olazabal: Fusión de Modernidad y Naturaleza

La genialidad arquitectónica de Miguel Olazabal se manifiesta en cada rincón de esta villa, prestando a la propiedad una estética moderna y atemporal que redefine el concepto de lujo residencial. Cada línea, cada material y cada espacio han sido concebidos para evocar una sensación de armonía y sofisticación. Asentada sobre una parcela expansiva y meticulosamente diseñada, la villa da la bienvenida a sus visitantes con una entrada verdaderamente cautivadora. Un pintoresco lago de aguas serenas y unos jardines exuberantes y cuidados con esmero crean un ambiente de paz y exclusividad desde el primer instante, preparando el escenario para la grandiosidad que aguarda en el interior. Esta cuidadosa atención al detalle en el exterior es un preludio perfecto de la experiencia de vida que ofrece la propiedad, donde la belleza natural se integra a la perfección con la arquitectura.

Interiores de Serenidad y Diseño

Distribuida elegantemente en dos niveles, la villa alberga cinco dormitorios exquisitamente diseñados para el máximo confort y privacidad. Cuatro de estas suites de descanso se encuentran en la planta superior, beneficiándose de una privacidad elevada y, en muchos casos, de las mejores vistas panorámicas. La quinta habitación, estratégicamente ubicada en la planta baja, ofrece una versatilidad ideal para huéspedes, personal de servicio o como un cómodo despacho. En el interior, los espacios irradian una elegancia sutil, definida por una paleta de tonos neutros suaves y acogedores, que se complementan a la perfección con acentos de madera noble, aportando calidez y una sofisticación atemporal. Esta combinación crea una atmósfera de calma y armonía, donde cada elemento contribuye a una sensación de bienestar y un lujo discreto que se siente en cada detalle. La elección de materiales de alta calidad y acabados impecables refuerza la promesa de una vida sin concesiones.

El Corazón del Hogar: Cocina y Vida Abierta

La planta baja es el epicentro de la vida social y familiar, albergando una cocina de diseño impecable, equipada con electrodomésticos Gaggenau de última generación, que satisfarán al chef más exigente. Este espacio culinario no es solo funcional, sino que también es un placer estético. Junto a la cocina, una espaciosa y cómoda área de estar invita a la relajación y el entretenimiento. Lo que verdaderamente distingue a esta planta es su perfecta conexión con el exterior, lograda a través de una abundancia de puertas correderas de cristal de suelo a techo. Estas no solo inundan los espacios interiores con luz natural durante todo el día, sino que también desdibujan las líneas entre el interior y el exterior, creando una transición fluida y casi imperceptible hacia los magníficos jardines. Este diseño innovador fomenta una vida abierta y sociable, ideal para el disfrute del clima mediterráneo.

Oasis Exterior: Jardines, Piscina y Vistas Infinitas

Abrazando plenamente el codiciado concepto de vida interior-exterior, los jardines, meticulosamente diseñados, se transforman en un oasis verde y vibrante que se fusiona sin esfuerzo con los espacios habitables interiores. Cada rincón del exterior ha sido pensado para ofrecer una experiencia única, desde zonas de meditación hasta áreas de entretenimiento. Una serena piscina de aguas cristalinas complementa este edén, invitando a refrescantes baños durante todo el año bajo el sol andaluz, mientras que

las amplias terrazas y zonas de solárium ofrecen el escenario perfecto para cenas al aire libre bajo las estrellas, tertulias con amigos y familiares, o simplemente momentos de pura relajación y contemplación de las impresionantes vistas. Los aromas de las plantas mediterráneas, la suave brisa marina y el sonido de la naturaleza crean un ambiente mágico que eleva la experiencia de vivir en esta villa a un nivel superior.

Un Estilo de Vida Exclusivo en Finca Cortesín, Casares

Con su posición frontal privilegiada sobre el campo de golf, sus vistas que cortan la respiración, un diseño arquitectónico deslumbrante y una integración impecable con el entorno natural, esta propiedad extraordinaria encapsula la quintaesencia del exclusivo estilo de vida de lujo y golf que solo Finca Cortesín puede ofrecer. Vivir aquí significa no solo poseer una casa, sino ser parte de una comunidad distinguida, con acceso a servicios de clase mundial, incluyendo un hotel galardonado, spa, restaurantes de alta cocina y, por supuesto, uno de los campos de golf más prestigiosos de Europa. Situada en Casares, esta joya está a un corto trayecto de las vibrantes ciudades costeras de Estepona y Marbella, ofreciendo un equilibrio perfecto entre la privacidad de un santuario y la cercanía a todo lo que la Costa del Sol tiene para ofrecer. Es una oportunidad única para adquirir no solo una villa, sino un sueño mediterráneo, un legado de sofisticación y bienestar.

Detalles

Referencia	R5181502	Tipo de propiedad	Villa
Estado	Venta	Precio	desde 6.750.000 €
Dormitorios	5	Baños	a consultar
Construidos	713 m²	Parcela	1.888 m²
Terraza	185 m²	Plazas de parking	a consultar

Características

Obra nueva, Piscina, Aire acondicionado, Vistas a la montaña, Jardín privado, Sistema de alarma, Seguridad 24 h, Parking