

CASARES

695.000 €

REFERENCIA R5183842

Villa Reformada de Lujo con Oasis Tropical en el Encantador Pueblo Blanco de Secadero, Casares

5	3	347 m²	569 m²
DORMITORIOS	BAÑOS	CONSTRUIDOS	PARCELA





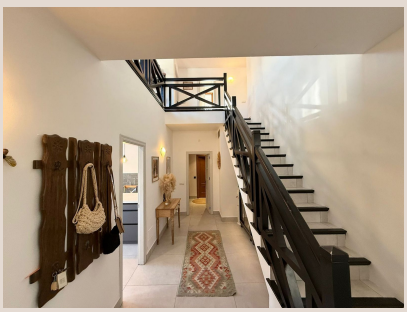







Descripción

En el corazón de la idílica Costa del Sol, en la pintoresca provincia de Málaga, se alza un verdadero tesoro inmobiliario que redefine el concepto de vida de lujo en un entorno auténtico. Luxury Realty se complace en presentar esta magnífica villa independiente, una joya recién reformada que combina a la perfección la modernidad de sus acabados con el encanto atemporal de los pueblos blancos andaluces. Situada estratégicamente en Secadero, una pedanía vibrante y acogedora del municipio de Casares, en el soleado sur de España, esta propiedad no es solo una casa, sino un estilo de vida, una invitación a la serenidad y la sofisticación.

Desde el momento en que se cruza su umbral, esta villa impresiona por su generosa escala y su cuidadoso diseño. Con una imponente superficie construida de 347 m², se asienta majestuosamente sobre una parcela de casi 600 m², ofreciendo un espacio excepcional tanto en el interior como en el exterior. La distribución inteligente de sus cinco amplias habitaciones y tres baños y medio elegantemente equipados asegura privacidad y confort para toda la familia o para recibir invitados con distinción. Cada rincón de la casa ha sido meticulosamente reformado, incorporando materiales de alta calidad y una estética contemporánea que, sin embargo, respeta la esencia y el carácter de la arquitectura local. La luz natural inunda los espacios, creando ambientes cálidos y acogedores, mientras que los acabados de primera categoría reflejan una atención al detalle digna de los gustos más exigentes.

El verdadero corazón de esta propiedad, y sin duda su mayor atractivo, reside en sus espectaculares zonas exteriores. El área de la piscina es un verdadero santuario, un oasis de serenidad diseñado para el máximo disfrute y relajación. La piscina climatizada, rodeada de exuberantes plantas tropicales, invita a refrescarse durante todo el año, creando una atmósfera de resort privado. Un impecable césped bien cuidado complementa este paraíso verde, ofreciendo un espacio ideal para el ocio al aire libre o para que los niños jueguen con total seguridad. Adyacente a la piscina, encontramos una encantadora zona de chiringuito, perfecta para reuniones al aire libre, cenas bajo las estrellas o simplemente para disfrutar de un cóctel mientras se contemplan las impresionantes vistas a las majestuosas montañas circundantes, un telón de fondo natural que cambia de color con cada amanecer y atardecer.

La ubicación de esta villa es otro de sus atributos más codiciados. Secadero, como parte del histórico municipio de Casares, ofrece la auténtica experiencia de un pueblo blanco andaluz. A pesar de su tranquilidad y su ambiente tradicional, Secadero es un pueblo con una vitalidad sorprendente y una infraestructura completa. A tan solo 10 minutos en coche de la prestigiosa Sotogrande, conocida por sus campos de golf de clase mundial, su exclusiva marina y sus clubes de polo, esta villa ofrece lo mejor de ambos mundos: la paz de un entorno rural auténtico y la proximidad a uno de los centros de lujo más importantes de Europa. El pueblo de Secadero en sí mismo cuenta con una vibrante comunidad, donde encontrará acogedores cafés, un moderno club de pádel y un complejo deportivo completo, todo ello a precios sorprendentemente asequibles y a poca distancia a pie.

Para las familias, la oferta educativa es excepcional. Secadero alberga una escuela local de gran reputación, que atrae a muchas familias internacionales por su calidad y su ambiente inclusivo. Además, su estratégica ubicación la sitúa a solo 11 minutos del prestigioso Sotogrande International School (SIS) y también cerca de Alma Forest School, haciendo de esta villa un hogar familiar ideal para aquellos que buscan una educación internacional de primer nivel sin renunciar a la conveniencia y la asequibilidad de un entorno local. La seguridad, el sentido de comunidad y las múltiples opciones de ocio al aire libre son factores que hacen de Secadero un lugar privilegiado para criar una familia.

En resumen, encontrar una villa reformada de este calibre, a tan solo diez minutos en coche de la costa, en un pueblo tan encantador y auténtico como Secadero, con acceso a servicios y comodidades asequibles a poca distancia, y que además ofrezca un espacio exterior tan espectacular, es una verdadera rareza en el mercado actual, especialmente en este rango de precios. Esta propiedad representa una oportunidad inigualable para aquellos que buscan invertir en un estilo de vida de calidad en el sur de España, combinando lujo, confort, autenticidad y una ubicación inmejorable. Las visitas son encarecidamente recomendadas para apreciar plenamente la magnitud y el encanto de esta excepcional villa.

Detalles

Referencia	R5183842	Tipo de propiedad	Villa
Estado	Venta	Precio	695.000 €
Dormitorios	5	Baños	3
Construidos	347 m²	Parcela	569 m²
Terraza	–	Plazas de parking	a consultar

Características

Piscina, Aire acondicionado, Calefacción, Vistas a la montaña, Jardín privado, Parking, Casa de vacaciones, Inversión, Reventa