

NUEVA ANDALUCÍA

Ático en Nueva Andalucía

535.000 €

REFERENCIA R5194039

3	2	108 m²	23 m²
DORMITORIOS	BAÑOS	CONSTRUIDOS	TERRAZA









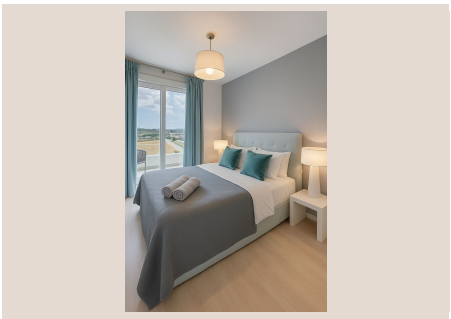

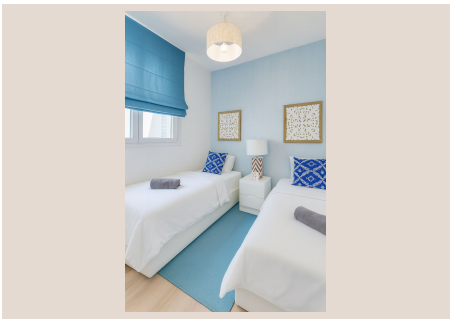

Descripción

Ático, Nueva Andalucía, Costa del Sol. 3 Dormitorios, 2 Baños, Construidos 108 m², Terraza 25 m². Posición : Ciudad, Pueblo, Cerca de Golf, Cerca de Puerto, Cerca de Tiendas, Cerca del Mar, Cerca de Ciudad, Cerca de Colegios, Cerca de Marina, Urbanización. Orientación : Suroeste, Oeste. Estado : Excelente. Piscina : Comunitaria. Climatización : Aire Acondicionado, A/A Preinstalado, A/A Caliente. Vistas : Mar, Montaña, Campo, Jardín, Patio, Urbanas, Calle. Caracteristicas : Terraza Cubierta, Ascensor, Armarios Empotrados, Cerca de Transporte, Terraza Privada, WiFi, Gimnasio, Trastero, Lavadero, Baño En-Suite, Acceso para personas con movilidad reducida, Doble acristalamiento, Restaurant. Muebles : Amueblada. Cocina : Equipada. Jardin : ■Comunitario. Seguridad ■: ■Recinto ■Cerrado, Portero ■Automático, ■Alarma, ■Caja ■fuerte. Aparcamiento ■: Subterráneo, ■Garaje, ■Cubierto, Comunitario. Servicios ■Públicos ■: Electricidad, ■Agua ■Potable, ■Teléfono. Categoría ■: Golf, Casas ■de ■vacaciónes, ■Inversion, ■Lujo, ■Reventa, ■Contemporáneo.

Detalles

Referencia	R5194039	Tipo de propiedad	Ático
Estado	Venta	Precio	535.000 €
Dormitorios	3	Baños	2
Construidos	108 m²	Parcela	–
Terraza	23 m²	Plazas de parking	a consultar

Características

Piscina, Aire acondicionado, Calefacción, Vistas al mar, Vistas a la montaña, Jardín privado, Ascensor, Sistema de alarma, Parking, Casa de vacaciones, Inversión, Reventa