+34 604 489 646
info@luxury-realty.com
luxury-realty.com



FUENGIROLA

desde 665.500 €

REFERENCIA R5213884

Un Oasis de Lujo y Sostenibilidad en la Costa del Sol: Su Nuevo Hogar en Fuengirola

2	2	83 m²	25 m²
DORMITORIOS	BAÑOS	CONSTRUIDOS	TERRAZA

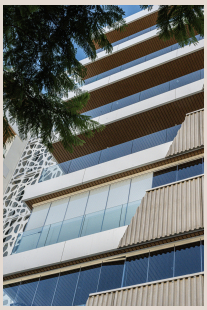











Descripción

Descubra la quintaesencia del lujo contemporáneo y la vida mediterránea en este exclusivo complejo residencial, una joya arquitectónica recién finalizada en el vibrante corazón de Fuengirola, en el soleado sur de España. Luxury Realty tiene el privilegio de presentar una oportunidad inigualable para adquirir un apartamento de 2 dormitorios, meticulosamente diseñado y completamente amueblado por la aclamada firma Zoco Homes. Cada detalle ha sido seleccionado con sumo cuidado para evocar una sensación de elegancia atemporal y confort supremo, creando un espacio donde el diseño y la funcionalidad se fusionan armoniosamente para ofrecer una experiencia de vida sin precedentes.

Ubicado en un exclusivo complejo de 116 viviendas de nueva construcción, cuya finalización en el verano de 2024 garantiza una entrega inmediata y la posibilidad de disfrutar de un hogar a estrenar con todas las comodidades modernas. Este desarrollo no es solo una vivienda, sino una declaración de estilo de vida, estratégicamente situado a escasos 100 metros de las doradas playas de Fuengirola, ofreciendo un acceso privilegiado al mar Mediterráneo y a su brisa refrescante.

Los precios para estas unidades de 2 dormitorios y 2 baños, con una generosa superficie construida de 83.00 m², comienzan en 665.500 €. Esta oferta representa una inversión sólida en un mercado en constante revalorización. Más allá de esta unidad excepcional, el complejo cuenta con una variada selección de apartamentos de 2 y 3 dormitorios, muchos de ellos con amplias terrazas privadas que se abren a impresionantes vistas al mar, donde cada amanecer y atardecer se convierte en un espectáculo privado de inigualable belleza. La comodidad se extiende con la inclusión de una plaza de garaje y un trastero en el precio, elementos esenciales para una vida sin preocupaciones en la deseada Costa del Sol.

Un Concepto de Vida Excepcional y Amenidades de Lujo

El concepto detrás de este proyecto ha sido fruto de un estudio exhaustivo, diseñado para superar las expectativas de la vida contemporánea de lujo. Sus modernas instalaciones, sus espaciosas terrazas y sus incomparables zonas comunes han sido concebidas para invitarle a sumergirse en el auténtico estilo de vida mediterráneo, ofreciendo un abanico de posibilidades para el ocio, el bienestar y el disfrute social.

Imáginese disfrutando de una película en el cine privado del complejo, manteniendo su bienestar y forma física en el gimnasio de última generación equipado con la tecnología más avanzada, o trabajando de manera productiva y en un ambiente inspirador en el elegante espacio de co-working. Para la relajación y el ocio, el desarrollo ofrece múltiples piscinas exteriores que invitan a refrescantes baños bajo el sol andaluz, así como una exclusiva zona de spa equipada con sauna, hammam y jacuzzi, un santuario personal para el rejuvenecimiento y la tranquilidad. Complementando esta oferta, un sofisticado gastro-bar eleva la experiencia social, ideal para encuentros informales, celebraciones especiales o simplemente para disfrutar de una velada excepcional con la mejor compañía. Estas comodidades, más allá de su funcionalidad, están diseñadas para fomentar una comunidad vibrante y ofrecer una experiencia de vida integral, donde cada día puede ser una aventura o un remanso de paz, según sus deseos.

Distinciones, Sostenibilidad y Excelencia Reconocida

En una era donde la sostenibilidad es primordial, este proyecto destaca por su firme compromiso con el medio ambiente y la eficiencia energética. Construido bajo el prestigioso certificado internacional BREEAM (Building Research Establishment Environmental Assessment Methodology), garantiza una edificación con los más altos estándares de eficiencia energética y responsabilidad ecológica, asegurando no solo un menor impacto ambiental, sino también un ahorro significativo en el consumo energético para sus residentes. Esta certificación no es solo un sello de calidad, sino un reflejo de una visión a futuro y un compromiso con la construcción inteligente y consciente.

La excelencia de este desarrollo ha sido reconocida a nivel mundial, galardonado con los prestigiosos premios 'Best International Smart Home' y 'Best Sustainable Residential Development in Spain' por los International Property Awards. Además, ha sido honrado con el título de 'Best Luxury Sustainable Apartment Living' por los Luxury Lifestyle Awards 2024. Estos reconocimientos internacionales no solo atestiguan la calidad superior del diseño y la construcción, sino también su posicionamiento como un referente global en el lujo sostenible y la innovación inteligente para el hogar. Vivir aquí significa formar parte de una élite que valora la sofisticación, la tecnología de vanguardia y el respeto por el planeta.

Ubicación Inmejorable: Fuengirola, el Corazón de la Costa del Sol

La ubicación privilegiada de este desarrollo en Fuengirola lo sitúa en el corazón palpitante de la Costa del Sol, una de las regiones más deseadas y cosmopolitas del sur de España. Estratégicamente posicionada, Fuengirola se encuentra a tan solo 20 minutos en coche de Málaga al este, con su vibrante vida cultural, su aeropuerto internacional que conecta con las principales ciudades del mundo, y su capital provincial; y a 20 minutos de la glamurosa Marbella al oeste, sinónimo de lujo, puertos deportivos exclusivos, campos de golf de renombre mundial y boutiques de alta costura. Esta conexión excepcional posiciona el complejo como un punto de partida ideal para explorar lo mejor de Andalucía y sus alrededores.

Fuengirola es mucho más que un destino de sol y playa; es una ciudad en constante evolución, un crisol de culturas donde una multitud de nacionalidades han elegido establecerse, creando una atmósfera cosmopolita, diversa y acogedora. La ciudad ofrece una impresionante variedad de opciones de ocio y cultura para todas las edades y gustos. Desde enriquecedoras visitas culturales a su emblemático castillo Sohail, parques exuberantes, el renombrado Bioparc Fuengirola que recrea hábitats naturales, hasta emocionantes actividades acuáticas y una escena gastronómica de primer nivel que satisface a los paladares más exigentes, desde cocina local hasta internacional gourmet.

Los amantes de las compras encontrarán centros comerciales modernos y boutiques exclusivas, mientras que la vibrante vida nocturna y los numerosos eventos locales garantizan que siempre haya algo emocionante que hacer. La cercanía al mar, con su extenso paseo marítimo que se extiende por kilómetros, invita a paseos relajantes al atardecer, deportes acuáticos o simplemente a disfrutar de la suave brisa marina. Vivir en Fuengirola, en el sur de España, es abrazar un estilo de vida donde el sol brilla más de 320 días al año, la cultura es rica, la gastronomía es exquisita y las posibilidades son infinitas.

Este complejo no es simplemente una oportunidad de adquirir una propiedad; es la puerta de entrada a un estilo de vida elevado, sostenible y envidiable en una de las costas más icónicas de Europa. Una inversión en lujo, bienestar y un futuro brillante. Le invitamos, a través de Luxury Realty, a descubrir el pináculo de la vida mediterránea en este hogar excepcional.

Detalles

Referencia	R5213884	Tipo de propiedad	Apartamento
Estado	Venta	Precio	desde 665.500 €
Dormitorios	2	Baños	2
Construidos	83 m²	Parcela	–
Terraza	25 m²	Plazas de parking	a consultar

Características

Obra nueva, Piscina, Vistas al mar, Vistas a la montaña, Jardín privado, Sistema de alarma, Seguridad 24 h, Parking, Primera línea

Asesoramiento personal

Pídanos más información o concierte una visita privada, en persona o por videollamada.

+34 604 489 646
info@luxury-realty.com
Avda. Rotary International, 5 · Edificio Tembo, 23
29660 Marbella