

CASARES

239.500 €

REFERENCIA R5218213

Exclusivo Apartamento de Lujo en Doña Julia Golf Resort, Casares Costa – Vistas Panorámicas al Mar y la Montaña

2	2	60 m²	30 m²
DORMITORIOS	BAÑOS	CONSTRUIDOS	TERRAZA

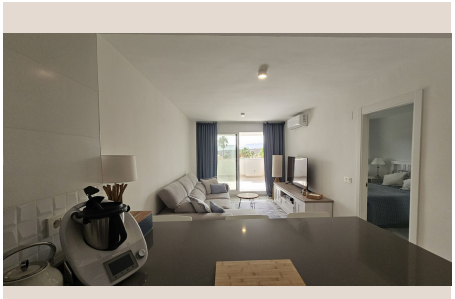











Descripción

Luxury Realty le presenta una oportunidad única: un impresionante apartamento de dos dormitorios en el prestigioso Doña Julia Golf Resort, Casares Costa. Este inmueble, diseñado para el confort y la sofisticación, ofrece un estilo de vida privilegiado en uno de los enclaves más deseados del sur de España. Con diseño contemporáneo, acabados de primera y vistas panorámicas al Mediterráneo y a las montañas, esta propiedad es el santuario perfecto de exclusividad y serenidad.

Situado en Casares, este apartamento goza de una ubicación envidiable. Casares, célebre por su pintoresco pueblo blanco y sus prístinas playas, es un tesoro en la Costa del Sol occidental. El Doña Julia Golf Resort se distingue por su exclusividad y tranquilidad, ofreciendo un entorno idílico para amantes del golf y la naturaleza. Aquí, cada día invita a la relajación, al deporte y a la apreciación de la belleza andaluza.

Este luminoso apartamento en primera planta ha sido meticulosamente concebido para maximizar espacio y luz natural. Su diseño de concepto abierto integra fluidamente el salón, el comedor y una cocina gourmet. Equipada con electrodomésticos de última generación y encimeras de alta calidad, la cocina es un espacio donde funcionalidad y estética se unen, ideal para el entretenimiento. Su interior, contemporáneo y elegante, crea una atmósfera de calma y distinción, reflejando excelencia.

La propiedad alberga dos amplios dormitorios, concebidos como refugios de paz. El principal incluye un lujoso baño en-suite, armarios empotrados y acceso directo a la terraza. El segundo dormitorio, generoso en tamaño, cuenta con un baño adicional completo. Ambos baños exhiben accesorios modernos y acabados de primera, evocando la sensación de un spa privado. La climatización centralizada asegura confort óptimo durante todo el año, complementando la eficiencia energética.

Uno de los mayores atractivos es su espectacular terraza soleada. Este oasis privado ofrece vistas panorámicas ininterrumpidas desde el azul del Mediterráneo hasta el verdor del campo de golf Doña Julia y las cumbres de la Sierra Bermeja. Es el escenario perfecto para amaneceres, cenas al aire libre bajo un cielo estrellado o relajarse con la brisa marina. La belleza natural se fusiona aquí con el lujo para crear momentos memorables.

Como parte del Doña Julia Golf Resort, los residentes se benefician de un ambiente de seguridad y exclusividad. La comunidad, inmaculadamente mantenida, cuenta con exuberantes jardines y acceso a atractivas piscinas comunitarias, ideales para el ocio familiar. Además, el apartamento incluye una plaza de aparcamiento privado, un valor añadido esencial en esta codiciada ubicación.

La ubicación estratégica del apartamento garantiza una conectividad excepcional. A minutos en coche de las playas de Casares Costa y el prestigioso Doña Julia Golf Club. Cerca de restaurantes exquisitos, tiendas y servicios. A poca distancia se sitúan Estepona, con su encantador casco antiguo y puerto deportivo, y la exclusiva Marina de La Duquesa. Marbella y Puerto Banús, con su glamour, están a un corto trayecto, así como los aeropuertos de Málaga y Gibraltar, facilitando viajes globales.

Este apartamento representa una oportunidad inigualable, sea residencia permanente, lujoso refugio vacacional o sólida inversión con alto potencial de alquiler en el pujante mercado inmobiliario del sur de España. Ofrece una combinación perfecta de lujo, confort, una ubicación privilegiada y vistas espectaculares. No pierda la oportunidad de adquirir esta joya en la Costa del Sol. Contacte con Luxury Realty hoy mismo para concertar una visita privada y experimentar la excelencia de esta propiedad.

Detalles

Referencia	R5218213	Tipo de propiedad	Apartamento
Estado	Venta	Precio	239.500 €

Dormitorios	2	Baños	2
Construidos	60 m²	Parcela	–
Terraza	30 m²	Plazas de parking	a consultar

Características

Aire acondicionado, Vistas al mar, Vistas a la montaña, Ascensor, Jardín privado, Sistema de alarma, Parking, Casa de vacaciones, Inversión, Reventa