

EL PARAISO

Villa en El Paraiso

2.950.000 €

REFERENCIA R5220130

4	4	380 m²	3.500 m²	128 m²
DORMITORIOS	BAÑOS	CONSTRUIDOS	PARCELA	TERRAZA

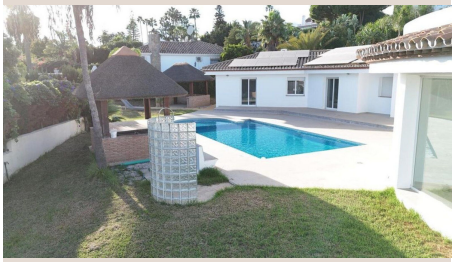











Descripción

Villa andaluza con vistas panorámicas al mar y gran parcela en El Paraíso, Estepona En la prestigiosa zona de El Paraíso, Estepona, se presenta esta encantadora villa de estilo andaluz, una propiedad que combina amplitud, privacidad y un enorme potencial de personalización. La vivienda, ya construida pero pendiente de los últimos detalles y acabados, ofrece la posibilidad de que el nuevo propietario la termine a su gusto, eligiendo materiales y acabados para adaptarla completamente a su estilo. Dispone de cuatro dormitorios y cuatro baños, todos amplios y luminosos, con una distribución funcional y abierta al exterior. Situada sobre una parcela de 3.500 m², la propiedad disfruta de vistas panorámicas al mar y a los alrededores, en un entorno tranquilo y privado. Su piscina privada y los amplios espacios exteriores permiten disfrutar plenamente del clima mediterráneo, con posibilidad de crear jardines, zonas de descanso o incluso un área chill-out con vistas al horizonte. Además, la parcela cuenta con la posibilidad de segregar unos 1.500 m², lo que permitiría construir una segunda villa independiente, convirtiéndola en una excelente oportunidad tanto para residencia familiar como para inversión. Una propiedad única en una de las zonas más ■exclusivas ■de ■la ■Costa del ■Sol, ■donde ■el ■encanto ■del estilo ■andaluz ■se fusiona ■con ■la libertad ■de ■diseñar ■una ■vivienda moderna y ■personalizada ■con ■espectaculares ■vistas ■al ■mar.

Detalles

Referencia	R5220130	Tipo de propiedad	Villa
Estado	Venta	Precio	2.950.000 €
Dormitorios	4	Baños	4
Construidos	380 m²	Parcela	3.500 m²
Terraza	128 m²	Plazas de parking	a consultar

Características

Piscina, Vistas al mar, Vistas a la montaña, Jardín privado, Parking, Inversión