+34 604 489 646
info@luxury-realty.com
luxury-realty.com



MARBELLA

Villa en Marbella

2.195.000 €

REFERENCIA R5227381

6	7	551 m²
DORMITORIOS	BAÑOS	CONSTRUIDOS







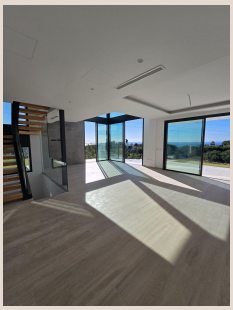

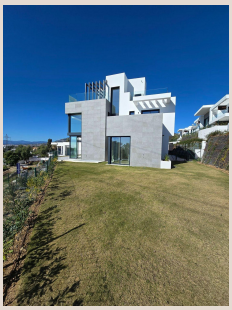

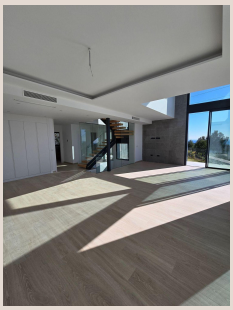

Descripción

Impresionante villa nueva con vistas al mar asombrosas ubicada en Río Real, Marbella. Con vistas al mar impresionantes desde cada planta, esta magnífica propiedad ofrece un refugio sereno en una zona tranquila y arbolada. A tan solo 5 minutos en coche de dos de las mejores playas de Marbella y a 10 minutos del vibrante centro de la ciudad, disfrutará tanto de la tranquilidad como de la comodidad. Con una superficie de 575 m² distribuidos en tres plantas, además de una terraza en la azotea, esta villa cuenta con seis amplios dormitorios, cada uno con su propio baño, y dos elegantes salas de estar. La cocina independiente está completamente equipada con acabados de alta calidad e incluye un ascensor privado, calefacción por suelo radiante, aire acondicionado, domótica y una chimenea de bioetanol. La amplia terraza en la azotea es ideal para el entretenimiento, con su piscina y área de descanso, mientras que el jardín privado ofrece la opción de añadir una segunda piscina. Las comodidades comunitarias mejoran el estilo de vida, con una piscina con vistas al mar, un club social, gimnasio y seguridad las 24 horas. Con orientación sur, este hogar eficiente en energía (Clase A) garantiza confort y sostenibilidad. La propiedad es accesible ■para ■personas ■con ■movilidad reducida ■e ■incluye ■dos ■plazas ■de aparcamiento. ■No ■pierda la ■oportunidad ■de adquirir ■esta ■excepcional ■villa ■cerca del próximo ■resort ■de ■lujo ■de ■Four ■Seasons.

Detalles

Referencia	R5227381	Tipo de propiedad	Villa
Estado	Venta	Precio	2.195.000 €
Dormitorios	6	Baños	7
Construidos	551 m²	Parcela	–
Terraza	–	Plazas de parking	a consultar

Asesoramiento personal

Pídanos más información o concierte una visita privada, en persona o por videollamada.

+34 604 489 646
info@luxury-realty.com
Avda. Rotary International, 5 · Edificio Tembo, 23
29660 Marbella