

FUENGIROLA

desde 599.000 €

Apartamento en Fuengirola

REFERENCIA R5249242

3	2	128 m²	26 m²
DORMITORIOS	BAÑOS	CONSTRUIDOS	TERRAZA

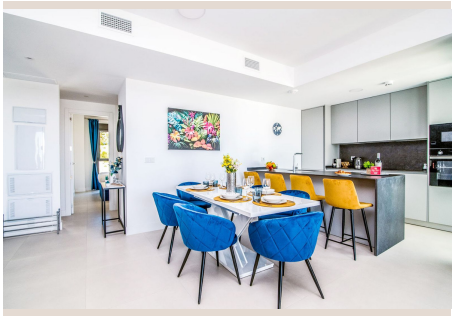






Descripción

Apartamento contemporáneo de 3 dormitorios en Reserva del Higuerón. Rebajado a 599.000 para una venta rápida Este elegante apartamento de 3 dormitorios y 2 baños se encuentra en la prestigiosa urbanización ofrece 128 m² de refinados espacios interiores y una terraza de 26 m² orientada al sur con vistas panorámicas al mar. Se entrega en excelentes condiciones, completamente amueblado y con una distribución moderna y funcional, brindando una auténtica experiencia de vida llave en mano en el exclusivo entorno de Reserva del Higuerón. Su orientación sur garantiza interiores luminosos y soleados durante todo el día, realzando la elegancia de los materiales y la calidez del ambiente. La cocina totalmente equipada con acabados de primera calidad y la calefacción por suelo radiante en los baños elevan el confort y la calidad de vida diaria. Entre sus características adicionales se incluyen aire acondicionado, doble acristalamiento, suelos de mármol, lavadero y aparcamiento subterráneo para varios vehículos. El edificio ofrece máxima comodidad y seguridad con ascensor, acceso controlado y vigilancia las 24 horas. Los residentes disfrutan de excelentes instalaciones en el complejo, como una piscina comunitaria, jardines paisajísticos, pistas de pádel y un restaurante. Su ubicación es inmejorable, a poca distancia de tiendas, la playa, transporte público, colegios y servicios esenciales. Esta propiedad destaca como una opción atractiva para quienes buscan una residencia vacacional de lujo con potencial de ingresos por alquiler inmediato, respaldada por su licencia turística oficial, además de una sólida inversión a largo plazo en una de las comunidades residenciales más exclusivas y consolidadas de la Costa del Sol. Apartamento Planta Media, Fuengirola, Costa del Sol. 2 Dormitorios, 2 Baños, Construidos 97 m², Terraza 25 m². Posición : Suburbano, Cerca del Mar, Cerca de Cuidad, Cerca de Colegios, Cerca de los Bosques, Urbanización. Orientación : Sur, Suroeste. Estado : Excelente, Nueva Construcción. Piscina : Comunitaria. Climatización : Aire Acondicionado, Baño. Vistas : Mar, Piscina. Caracteristicas : Terraza Cubierta, Ascensor, Armarios Empotrados, Cerca de Transporte, Terraza Privada, Gimnasio, Paddle Tenis, Pista de Tenis, Trastero, Lavadero, Baño En-Suite, Acceso para minusválidos, Suelos de Mármol, Bar, Doble acristalamiento, Restaurant, Alquiler de Coches. Muebles : ■Amueblada. Cocina ■: ■Equipada. Jardin ■: Comunitario. Seguridad ■: ■Recinto ■Cerrado, ■Portero ■Automático, Seguridad ■24 ■Horas. Aparcamiento : ■Subterráneo, ■Libre, Privado. Servicios ■Públicos ■: ■Electricidad, ■Agua Potable. Categoría : ■Casas ■de ■vacaciónes, ■Inversion, ■Lujo, ■Contemporáneo.

Detalles

Referencia	R5249242	Tipo de propiedad	Apartamento
Estado	Venta	Precio	desde 599.000 €
Dormitorios	3	Baños	2
Construidos	128 m²	Parcela	–
Terraza	26 m²	Plazas de parking	a consultar

Características

Obra nueva, Piscina, Aire acondicionado, Vistas al mar, Ascensor, Jardín privado, Seguridad 24 h, Parking, Casa de vacaciones, Inversión