

BENALMADENA COSTA

840.000 €

REFERENCIA R5250139

Exclusivo Dúplex Ático de Lujo en Torrequebrada, Benalmádena Costa: Su Oasis Mediterráneo Soñado

3	3	136 m²	30 m²
DORMITORIOS	BAÑOS	CONSTRUIDOS	TERRAZA

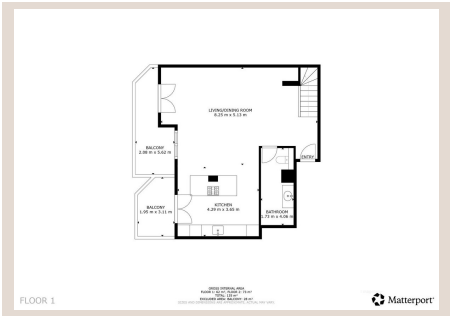

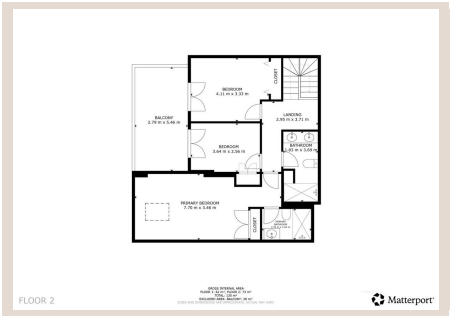









Descripción

En el corazón de Benalmádena Costa, un enclave codiciado en el soleado sur de España, le presentamos una oportunidad inigualable para vivir la vida que siempre ha imaginado. Este magnífico dúplex ático de orientación oeste, ubicado en la prestigiosa zona de Torrequebrada, no es simplemente una vivienda; es el lienzo donde sus sueños de lujo, confort y bienestar mediterráneo cobran vida. En Luxury Realty, entendemos que busca más que una casa: busca un hogar que refleje su estilo de vida.

Permítanos adivinar... ¿Acaso no sueña con un santuario personal donde cada día se siente como unas vacaciones? Un lugar que combine la serenidad de su propio refugio con el vibrante pulso de la Costa del Sol. Este ático está diseñado para deleitar sus sentidos y colmar sus aspiraciones más elevadas, ofreciendo un estilo de vida sin igual en una de las ubicaciones más deseadas de España.

Un Estilo de Vida Envidable con Vistas Panorámicas

Imagine despertar cada mañana con la majestuosidad del mar Mediterráneo centelleando ante sus ojos, mientras las imponentes montañas se alzan tras usted, enmarcadas por el cielo azul. Este dúplex ático le ofrece exactamente eso: unas vistas panorámicas que capturan la esencia de la belleza andaluza, invitándole a una vida de calma y contemplación. La orientación oeste garantiza puestas de sol inolvidables que pintan el cielo con tonalidades cálidas y vibrantes, convirtiendo cada tarde en un espectáculo privado que calma la mente y llena el alma de alegría.

Más allá de las vistas, este hogar promueve un estilo de vida saludable y activo. Con la playa de las Yucas a solo 600 metros, las caminatas matutinas junto al mar se convertirán en su ritual diario. Las refrescantes piscinas comunitarias, la moderna pista de pádel y el gimnasio totalmente equipado le invitan a mantenerse en forma sin salir de su exclusiva comunidad estilo resort. Aquí, cada elemento está pensado para su bienestar y disfrute, permitiéndole relajarse, respirar hondo y vivir una vida hermosa y plena.

Diseño Exquisito y Comodidades de Primera Clase

Este dúplex ático irradia un diseño atemporal que susurra serenidad y sofisticación. Sus amplios espacios interiores se funden armoniosamente con el entorno exterior a través de tres terrazas privadas estratégicamente ubicadas. Estas terrazas son el escenario perfecto para momentos soleados de relajación, para disfrutar de una cena al aire libre o simplemente para planificar las innumerables aventuras que la vibrante Benalmádena y sus alrededores tienen para ofrecer.

El interior de este oasis cuenta con un diseño inteligente y funcional:

- **Tres Espectaculares Terrazas:** Espacios privados para disfrutar del clima mediterráneo y las vistas.
- **Tres Dormitorios de Lujo:** Diseñados para el máximo confort y privacidad.
- **Cocina y Salón de Planta Abierta:** Un espacio diáfano y luminoso, ideal para la vida diaria y el entretenimiento, donde la cocina moderna se integra perfectamente con el área de estar y comedor.

La distribución ha sido cuidadosamente pensada para optimizar cada metro cuadrado:

- **Planta Baja:** Acceso principal, un espacioso salón-comedor y cocina integrados en un diseño de planta abierta que fomenta la convivencia. Desde el salón, una generosa terraza invita a disfrutar del aire libre, mientras que otra terraza con sofá de obra accesible desde la cocina ofrece un rincón acogedor. Un práctico lavadero y un aseo completan esta planta.

- **Planta Alta:** Aquí se encuentran los tres dormitorios y dos baños. El dormitorio principal, con cama doble y armario empotrado, cuenta con acceso directo a una de las terrazas y un lujoso baño en-suite. El segundo dormitorio, también con cama doble y armario empotrado, ofrece acceso a la misma terraza. El tercer dormitorio es un sueño para cualquier niño o adolescente, con una litera doble integrada que maximiza el espacio y un armario empotrado. Los dormitorios dos y tres comparten un baño completo, elegantemente equipado.

Además, esta propiedad incluye dos plazas de aparcamiento subterráneo y un trastero, añadiendo un extra de comodidad y funcionalidad que solo una vivienda de este calibre puede ofrecer. La cercanía a prestigiosas escuelas internacionales lo convierte en un hogar ideal para familias que buscan una educación de calidad en un entorno excepcional.

Una Ubicación Privilegiada en Benalmádena Costa

Torrequebrada, en Benalmádena Costa, es sinónimo de calidad de vida. Este dúplex ático le sitúa a un paso de todo lo que pueda necesitar:

- **Servicios Inmediatos:** A 200 m del restaurante más cercano, a 500 m de supermercados como Mercadona, farmacias y otros servicios esenciales.

- **Playa y Ocio:** A solo 600 m de la idílica playa de las Yucas y el popular Café Bar Restaurante Yucas, ideal para disfrutar del sol y la gastronomía local. El exclusivo Trocadero se encuentra a 1 km, ofreciendo una experiencia culinaria y de ocio de alto nivel.

- **Deportes y Naturaleza:** Los amantes del golf apreciarán su proximidad al Torrequebrada Golf Club, a tan solo 2.8 km.

Este es el lugar perfecto para abrazar la aventura de vivir en una de las zonas más solicitadas de Benalmádena, donde la tranquilidad se une con la comodidad y el acceso a servicios de lujo.

Su Futuro Comienza Aquí

Si está buscando un ático de lujo en Torrequebrada, en Benalmádena Costa, que ofrezca un paquete completo que incluya mobiliario, dos plazas de aparcamiento subterráneo, trastero, piscina, gimnasio, sauna, pista de pádel y mucho más, no busque más. Este inmueble es una joya que espera ser descubierta.

Desde Luxury Realty, le invitamos a sumergirse en la experiencia. Pregunte a su agente por el tour virtual 3D para una exploración detallada de cada rincón de esta magnífica propiedad. Me encantaría mostrarle personalmente este hermoso hogar y ayudarle a dar el primer paso hacia la vida de sus sueños. Contáctenos hoy mismo para concertar una visita.

Detalles

Referencia	R5250139	Tipo de propiedad	Ático
Estado	Venta	Precio	840.000 €
Dormitorios	3	Baños	3
Construidos	136 m²	Parcela	–

Terraza	30 m²	Plazas de parking	a consultar

Características

Piscina, Aire acondicionado, Calefacción, Vistas al mar, Ascensor, Jardín privado, Parking, Casa de vacaciones, Inversión, Reventa