

ELVIRIA

Villa en Elviria

599.000 €

REFERENCIA R5253490

3	2	96 m²	640 m²	20 m²
DORMITORIOS	BAÑOS	CONSTRUIDOS	PARCELA	TERRAZA



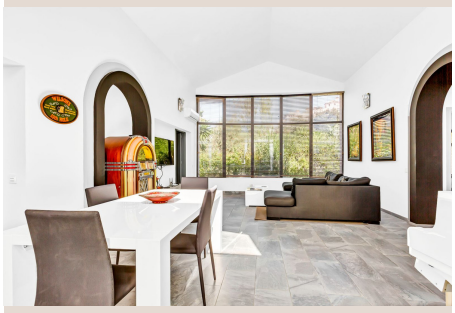
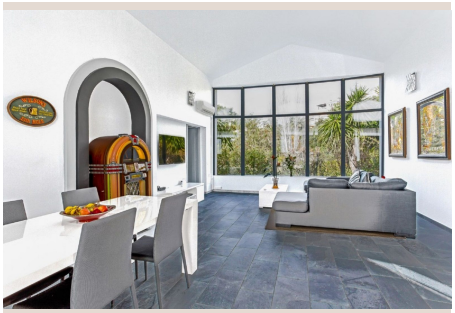
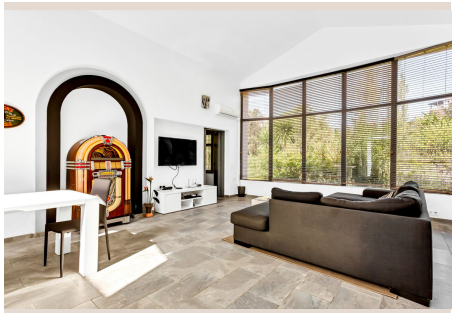
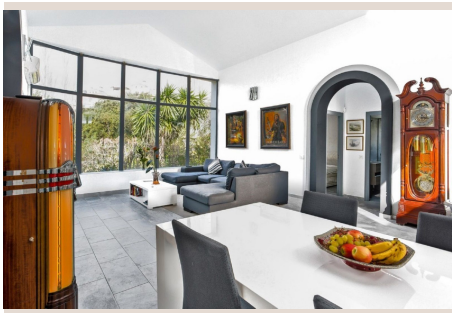

Descripción

OPORTUNIDAD FABULOSA ¡Elegancia Moderna Cerca de Marbella! Villa de tres Dormitorios en El Manantial, Santa María Golf, Elviria Descubre esta encantadora villa independiente en Elviria, a solo 15 minutos del vibrante centro de Marbella. La villa está ubicada en una ubicación privilegiada, a poca distancia del exclusivo Santa María Golf Club y cerca de la playa de Elviria con sus boutiques, restaurantes y bares. El campo de golf de 18 hoyos Santa María, con su casa club y restaurante. Una pista de tenis, está a la vuelta de la esquina . Reformado con altos estándares, la villa cuenta con un luminoso salón-comedor con un impresionante techo abovedado y una amplia cocina totalmente equipada de Schmidt. El dormitorio principal con baño en suite, dos dormitorios adicionales que comparten un baño garantizan comodidad y espacio. Entre las características adicionales se incluyen aire acondicionado preinstalado (calefacción y refrigeración) y un sistema de alarma. El complejo cuenta con cuatro piscinas comunitarias, jardines bien cuidados y aparcamiento privado. Todos los servicios, como restaurantes, supermercados y bancos, están a solo unos minutos. Ubicación en detalle: • A pie: Playa, campo de golf, tiendas, restaurantes • En coche: • Marbella centro: 15 minutos • Puerto Banús: 20 minutos • Aeropuerto de Málaga: 35 minutos • Fuengirola centro: 15 minutos • Playa: 5 minutos • Equipamiento en detalle: • Ubicación: Cerca de campo de golf, mar y comercios, en un entorno urbanizado • Orientación: Sur/Suroeste • Estado: moderno y bien mantenido. • Piscina: Cuatro Piscinas comunitarias • Climatización: aire acondicionado (calefacción y refrigeración) • Vista: Jardín • Particularidades: terraza, armarios empotrados • Mobiliario: parcialmente amueblado. • ■Aparcamiento: ■Privado, ■varias ■plazas de ■aparcamiento ■en ■la ■calle. • ■Estilo: Contemporáneo Tasas ■IBI: ■650 € ■/ ■año - ■Cuota ■de ■comunidad: ■170 € / ■mes Por ■favor ■contáctenos ■para ■más ■información.

Detalles

Referencia	R5253490	Tipo de propiedad	Villa
Estado	Venta	Precio	599.000 €
Dormitorios	3	Baños	2
Construidos	96 m²	Parcela	640 m²
Terraza	20 m²	Plazas de parking	a consultar

Características

Piscina, Aire acondicionado, Calefacción, Jardín privado, Seguridad 24 h, Parking, Inversión, Reventa