

MIJAS COSTA

desde 499.000 €

Apartamento en Mijas Costa

REFERENCIA R5255971

2	2	97 m²	22 m²
DORMITORIOS	BAÑOS	CONSTRUIDOS	TERRAZA









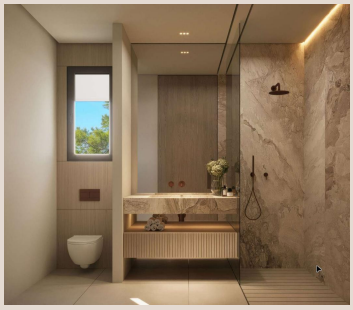

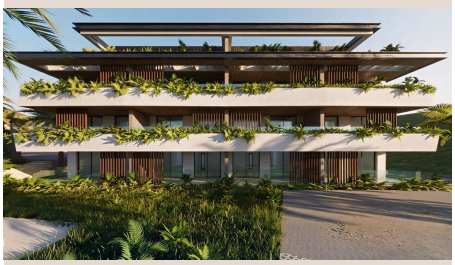

Descripción

Nueva Promoción: Precios desde 499,000 € hasta 950,000 €. [Habitaciones: 2 - 2] [Baños: 2 - 2] [Construidos: 97.00 m2 - 110.00 m2] Este nuevo desarrollo exclusivo es un complejo de apartamentos compuesto por sesenta y tres viviendas distribuidas en tres bloques contemporáneos en primera línea del campo de golf en Mijas Costa. Cada bloque tiene cuatro niveles: los apartamentos en planta baja, primera y segunda planta ofrecen 115 metros cuadrados de espacio interior más una terraza de 22 metros cuadrados, mientras que los áticos proporcionan 130 metros cuadrados de espacio interior junto con sus propias terrazas, cada una de tamaño diferente. El desarrollo también ofrece una selección de comodidades diseñadas para enriquecer la vida diaria. Cada bloque incluye su propio aparcamiento subterráneo. Los residentes pueden disfrutar de un gimnasio completamente equipado, una zona de spa dedicada para momentos tranquilos de relajación y una gran piscina central situada en amplios espacios verdes abiertos. Rodeada por la primera línea de golf, toda la comunidad está envuelta en belleza natural, con árboles, flores y jardines ajardinados que crean un entorno tranquilo y refrescante en cada esquina. Cada apartamento ofrece dos habitaciones y dos baños, dispuestos con un sentido de equilibrio y confort que se adapta tanto a la vida cotidiana como al diseño moderno. La zona principal de estar se abre directamente hacia la terraza, con amplias puertas de vidrio que dejan entrar la luz y enmarcan el mar más allá. El espacio está acabado con materiales refinados y tonos neutros cálidos, dando a la habitación una sensación de calma y alta gama. Todo ha sido seleccionado para trabajar en conjunto: la distribución, los acabados, la luz natural, creando un salón que se siente elegante, espacioso e inconfundiblemente contemporáneo. Los dormitorios ofrecen la misma sensación de calma y calidad que se encuentra en todo el apartamento. Ambas habitaciones están diseñadas con espacio generoso, armarios empotrados y un acabado limpio y moderno que mantiene la atmósfera cálida y organizada. El dormitorio principal se abre directamente a la terraza, permitiendo que la luz natural llene el espacio desde la mañana hasta la noche. Los dos baños están acabados con materiales de alto estándar e iluminación ■suave ■que ■dan ■a los ■espacios ■una ■sensación ■refinada, ■casi como ■un ■spa. Juntos, ■los ■dormitorios y ■baños ■añaden ■una ■capa de confort ■y ■practicidad ■que ■completa ■el ■hogar.

Detalles

Referencia	R5255971	Tipo de propiedad	Apartamento
Estado	Venta	Precio	desde 499.000 €
Dormitorios	2	Baños	2
Construidos	97 m²	Parcela	–
Terraza	22 m²	Plazas de parking	a consultar

Características

Obra nueva, Piscina, Calefacción, Vistas al mar, Jardín privado, Ascensor, Parking