+34 604 489 646
info@luxury-realty.com
luxury-realty.com



FUENGIROLA

1.200.000 €

REFERENCIA R5261167

Casa Rosa: Lujo Exclusivo y Potencial en Torreblanca, Fuengirola – Su Refugio Mediterráneo

4	2	235 m²	500 m²
DORMITORIOS	BAÑOS	CONSTRUIDOS	PARCELA

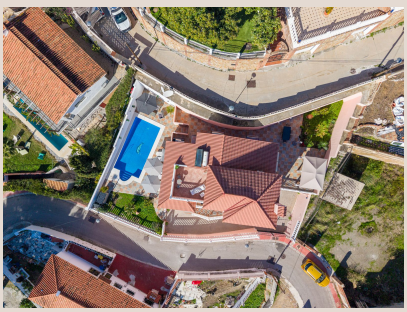









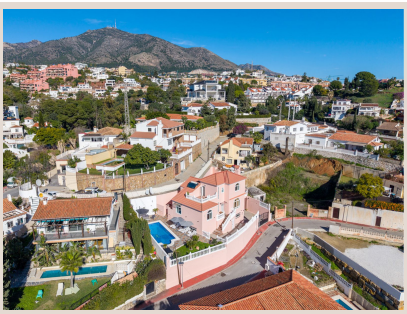

Descripción

Bienvenido a Casa Rosa, una villa independiente de reciente renovación que redefine el lujo y el confort en el prestigioso enclave de Torreblanca, Fuengirola. Esta propiedad, meticulosamente actualizada, ofrece un santuario de elegancia contemporánea. Su joya es una espectacular piscina privada, climatizada e iluminada, garantizando un oasis de relajación y entretenimiento durante todo el año. Imagine veladas inolvidables bajo el cielo estrellado o días de ocio bajo el sol mediterráneo. Casa Rosa no es solo un hogar; es una invitación a un estilo de vida de distinción y bienestar.

Ubicación Privilegiada: El Corazón Vibrante de la Costa del Sol

Casa Rosa goza de una ubicación inigualable en Torreblanca, Fuengirola, fusionando la serenidad residencial con la efervescencia de la vida costera. A solo 600 metros de las playas de arena fina, disfrutará de la brisa marina y las aguas cristalinas del Mediterráneo. La villa se encuentra a poca distancia de selectos restaurantes, encantadoras boutiques y la vibrante ciudad de Fuengirola, una de las joyas del sur de España. Esta proximidad ofrece conveniencia diaria sin igual, mientras la tranquilidad de su vecindario en Torreblanca asegura un refugio privado. Fuengirola es reconocida por su animada vida cultural, amplia oferta de ocio y un clima idílico durante todo el año, consolidando su atractivo como destino principal para residir o invertir. Aquí, la calma y la privacidad coexisten armoniosamente con el pulso cosmopolita, ofreciendo un estilo de vida soñado.

Diseño Contemporáneo y Ambientes Luminosos

El interior de Casa Rosa es una celebración del diseño moderno y la funcionalidad. Equipada con aire acondicionado integral para un confort óptimo en cualquier estación, la villa ofrece un refugio fresco y sereno. El corazón social es su impresionante diseño de planta abierta, donde la cocina gourmet de vanguardia se integra fluidamente con un espacioso salón. Esta configuración maximiza la amplitud e inunda los espacios con abundante luz natural, creando una atmósfera luminosa, aireada y acogedora. Los acabados de alta calidad y la paleta de colores neutros proporcionan un lienzo perfecto para personalizar y disfrutar de un entorno diseñado para la vida contemporánea de lujo.

Oasis Exterior Privado con Vistas Parciales al Mar

Los espacios exteriores de Casa Rosa son un testimonio de la vida al aire libre en la Costa del Sol. Más allá de la magnífica piscina climatizada e iluminada, la propiedad ofrece múltiples áreas sociales meticulosamente diseñadas: desde amplias terrazas para tomar el sol, hasta zonas de sombra perfectas para cenas al aire libre y reuniones. El diseño paisajístico complementa la arquitectura, creando un entorno armonioso y privado. La generosa zona de aparcamiento con capacidad para hasta seis vehículos añade una comodidad inestimable. Además, desde puntos estratégicos de la villa, se pueden vislumbrar las brillantes aguas del Mediterráneo, añadiendo un encanto costero a su experiencia diaria y recordándole la envidiable posición de la propiedad.

Potencial de Inversión Inigualable y Flexibilidad de Expansión

Casa Rosa no es solo un hogar excepcional; es una inversión astuta con potencial de crecimiento significativo. Dispone de una licencia turística activa, un activo invaluable que la convierte en una propiedad ideal para alquileres de corta duración. Esta característica ofrece una excelente oportunidad para generar ingresos pasivos sustanciales, aprovechando la alta demanda turística de la Costa del Sol, maximizando el rendimiento de la inversión.

Adicionalmente, la villa cuenta con un amplio sótano de 99.8 m², un lienzo en blanco repleto de posibilidades. Con las instalaciones de fontanería ya incorporadas para un baño y una cocina, este espacio versátil puede transformarse en un lujoso apartamento independiente para invitados, un gimnasio privado de última generación, una sofisticada sala de cine en casa o una oficina. Este potencial de expansión no solo añade un valor considerable, sino que también permite adaptar Casa Rosa a un estilo de vida en constante evolución, ofreciendo personalización sin límites y una promesa de valor añadido a largo plazo.

En definitiva, Casa Rosa representa la perfecta fusión de confort, estilo y una ubicación inigualable en Torreblanca, Fuengirola. Es la propiedad ideal tanto para quienes buscan un idílico hogar familiar donde forjar recuerdos, como para inversores que desean capitalizar un mercado de alquiler turístico boyante en una de las regiones más deseadas de España. Una oportunidad única para adquirir no solo una villa, sino un estilo de vida de lujo mediterráneo. Descubra Casa Rosa: su próximo capítulo comienza aquí.

Detalles

Referencia	R5261167	Tipo de propiedad	Villa
Estado	Venta	Precio	1.200.000 €
Dormitorios	4	Baños	2
Construidos	235 m²	Parcela	500 m²
Terraza	–	Plazas de parking	a consultar

Características

Piscina, Aire acondicionado, Calefacción, Jardín privado, Sistema de alarma, Parking, Casa de vacaciones, Inversión

Asesoramiento personal

Pídanos más información o concierte una visita privada, en persona o por videollamada.

+34 604 489 646
info@luxury-realty.com
Avda. Rotary International, 5 · Edificio Tembo, 23
29660 Marbella